

ELECTRICAL SAFETY TESTERS



安全関連試験器カタログ

耐電圧・絶縁抵抗試験器／耐電圧試験器／絶縁抵抗計／部分放電試験器／アース導通試験器／漏洩電流試験器／リーケージカレントテスタ



耐電圧・絶縁抵抗・アース導通・漏洩電流・部分放電の各試験にマルチ対応するオールラウンドプレーヤー

TOS9300

[P.4~25](#)

AC耐電圧・絶縁抵抗試験器

ACW 5kV/100mA (500VA)
IR 0.001MΩ~100.0GΩ (DC-25V~-1000V)

Rise Time Fall Time LAN USB RS232C DRIVERS Timer



CE UK CA

D 430 (440)W×132 (150)H×370 (410) Dmm W 約17kg
標準価格: ¥ 490,000 (税込 ¥ 539,000)

TOS9301

[P.4~25](#)

AC/DC耐電圧・絶縁抵抗試験器

ACW 5kV/100mA (500VA)
DCW 5kV/20mA, 7.2kV/13.9mA (100W)
IR 0.001MΩ~100.0GΩ (DC-25V~-1000V/DC+50V~-+7200V)

Rise Time Fall Time LAN USB RS232C DRIVERS Timer



CE UK CA

D 430 (440)W×132 (150)H×370 (410) Dmm W 約18kg
標準価格: ¥ 550,000 (税込 ¥ 605,000)

TOS9301PD

[P.4~25](#)

AC/DC耐電圧・絶縁抵抗・部分放電試験器

ACW 5kV/100mA (500VA)
DCW 5kV/20mA, 7.2kV/13.9mA (100W)
IR 0.001MΩ~100.0GΩ (DC-25V~-1000V/DC+50V~-+7200V)
PD 5kV/50mA (250VA)

Rise Time Fall Time LAN USB RS232C DRIVERS Timer



CE UK CA

D 430 (440)W×132 (150)H×525 (565) Dmm W 約22kg
標準価格: ¥ 1,200,000 (税込 ¥ 1,320,000)

TOS9302

[P.4~25](#)

AC耐電圧・アース導通試験器

ACW 5kV/100mA (500VA)
EC 0.001Ω~0.600Ω (3.0A~42.0A)

Rise Time Fall Time LAN USB RS232C DRIVERS Timer



CE UK CA

D 430 (440)W×132 (150)H×500 (540) Dmm W 約20kg
標準価格: ¥ 630,000 (税込 ¥ 693,000)

TOS9303

[P.4~25](#)

AC/DC耐電圧・絶縁抵抗・アース導通試験器

ACW 5kV/100mA (500VA)
DCW 5kV/20mA, 7.2kV/13.9mA (100W)
IR 0.001MΩ~100.0GΩ (DC-25V~-1000V/DC+50V~-+7200V)
EC 0.001Ω~0.600Ω (3.0A~42.0A)

Rise Time Fall Time LAN USB RS232C DRIVERS Timer



CE UK CA

D 430 (440)W×132 (150)H×500 (540) Dmm W 約21kg
標準価格: ¥ 750,000 (税込 ¥ 825,000)

TOS9303LC

[P.4~25](#)

AC/DC耐電圧・絶縁抵抗・アース導通・漏洩電流試験器

ACW 5kV/100mA (500VA)
DCW 5kV/20mA, 7.2kV/13.9mA (100W)
IR 0.001MΩ~100.0GΩ (DC-25V~-1000V/DC+50V~-+7200V)
EC 0.001Ω~0.600Ω (3.0A~42.0A)
LC 1μA~100mA (rms)

Rise Time Fall Time LAN USB RS232C DRIVERS Timer



CE UK CA

D 430 (440)W×132 (150)H×500 (550) Dmm W 約22kg
標準価格: ¥ 1,050,000 (税込 ¥ 1,155,000)

TOS9320

[P.7,24](#)

高電圧スキャナ

TOS9300 シリーズを多チャンネル試験システムに拡張



CE UK CA

D 430 (440)W×88 (105)H×370 (390) Dmm W 約8kg
標準価格: ¥ 290,000 (税込 ¥ 319,000)

その他



リモートコントロールボックス
テストプローブ
テストリード
警告灯ユニット
高電圧デジタルボルトメータ
UL 用負荷抵抗器

[P.53~55](#)

グローバルに使える耐電圧・絶縁抵抗試験のスタンダードモデル

TOS5302

[P.26~31](#)

AC耐電圧・絶縁抵抗試験器

ACW 5kV/100mA (500VA)
IR 0.03MΩ~5GΩ (DC-25V~-1000V)

Rise Time Fall Time USB Timer



CE UK CA

D 320 (330)W×132 (150)H×350 (420) Dmm W 約14kg
標準価格: ¥ 310,000 (税込 ¥ 341,000)

TOS5301

[P.26~31](#)

AC/DC耐電圧試験器

ACW 5kV/100mA (500VA)
DCW 6kV/10mA (50W)

Rise Time Fall Time USB Timer



CE UK CA

D 320 (330)W×132 (150)H×350 (420) Dmm W 約15kg
標準価格: ¥ 270,000 (税込 ¥ 297,000)

TOS5300

[P.26~31](#)

AC耐電圧試験器

ACW 5kV/100mA (500VA)

Rise Time Fall Time USB Timer



CE UK CA

D 320 (330)W×132 (150)H×350 (420) Dmm W 約14kg
標準価格: ¥ 220,000 (税込 ¥ 242,000)

※"Fall Time" は 0.1秒 (S)か、OFFの選択となります。

シリーズ] ラインアップ

信頼と実績が築くデファクト・スタンダード

TOS5200

P.32~36

AC耐電圧試験器

ACW 5kV/100mA (500VA)



D 320(330)W×132(150)H×350(420)Dmm **W** 約14kg

標準価格: ¥160,000 (税込 ¥176,000)

※“Fall Time”は0.1秒(S)か、OFFの選択となります。

リーズナブルで高性能

TOS7200

P.39~41

絶縁抵抗試験器

IR 0.01MΩ~5000MΩ(DC-25V~1000V)



D 215W×66(85)H×230(260)Dmm **W** 約2kg

標準価格: ¥110,000 (税込 ¥121,000)

最大60Aまで規格試験に対応した試験器

TOS6210

P.45~47

アース導通試験器

EC 0.001Ω~0.600Ω (6A~62A)



D 430(455)W×88(140)H×270(350)Dmm **W** 約11kg

標準価格: ¥380,000 (税込 ¥418,000)

10kVまでの耐電圧試験対応の高電圧モデル

TOS5101

P.37,38

AC/DC耐電圧試験器

ACW 10kV/50mA (500VA)

DCW 10kV/5mA



D 430W×177(195)H×370(450)Dmm **W** 約21kg

標準価格: ¥470,000 (税込 ¥517,000)

太陽電池モジュールのPID現象評価に

TOS7210S

P.42~44

PID絶縁試験器

IR 0.01MΩ~5000MΩ(DC50V~2000V)
0.000μA~1900μA(DC50V~2000V)



D 214W×81(115)H×340(385)Dmm **W** 約2kg

標準価格: ¥360,000 (税込 ¥396,000)

最大30Aまでの規格試験に対応した試験器

TOS6200A

P.48,49

アース導通試験器

EC 0.001Ω~1.200Ω (3A~30A)



D 430(455)W×88(140)H×270(345)Dmm **W** 約9kg

標準価格: ¥250,000 (税込 ¥275,000)

接触電流および保護導体電流の各試験に対応

TOS3200

P.50~52

リーケージカレントテスタ

LC 30μA~30mA (rms)



D 320(345)W×88(105)H×270(330)Dmm **W** 約5kg

標準価格: ¥260,000 (税込 ¥286,000)

機能マーク表示説明

- ACW** AC耐電圧試験最大印加電圧
- DCW** DC耐電圧試験最大印加電圧
- IR** 絶縁抵抗試験測定範囲
- EC** アース導通試験測定範囲
- LC** 漏洩電流試験測定範囲
- PD** 部分放電試験測定範囲

- ライズタイムコントロール機能装備
- フォールタイムコントロール機能装備

- D** 本体外形寸法
- W** 質量

- LAN** LANインターフェース標準装備
- USB** USBインターフェース標準装備
- RS232C** RS232Cインターフェース標準装備
- タイマー装備

製造された電子機器、電子部品等が安全に使用できる様に様々な機能が安全規格を発行し、使用される国ごとに規格や試験項目が異なります。日本では電気用品安全法(平成13年4月)、日本工業規格が発行されています。海外では国際電気標準会議にて発行されているIEC規格を中心に、EN規格、BS規格、VDE規格、UL規格、CSA規格等各国の発行団体が安全規格を作成しています。適用する安全規格の試験項目を御確認の上、耐電圧試験器、絶縁抵抗試験器、アース導通試験器、リーケージカレントテスタをお選び下さい。TOSシリーズでは様々な規格、試験項目に対応する為に単機能の試験器から、自動システムまで幅広い製品機種を用意しています。

通電されている電気機器、および充電されたバッテリーへの耐電圧・絶縁抵抗試験について

耐電圧・絶縁抵抗試験器 TOS シリーズは被試験物が通電、またはエネルギーの蓄えられていない状態での試験を想定しております。通電して動作している状態での試験、またはエネルギーの蓄えられたバッテリー等の試験については当社営業までお問い合わせください。

TOS9300 SERIES

WITHSTANDING VOLTAGE / INSULATION RESISTANCE TESTER

単品
カタログ

耐電圧・絶縁抵抗・アース導通・漏洩電流・部分放電の
各試験にマルチ対応するオールラウンドプレーヤー

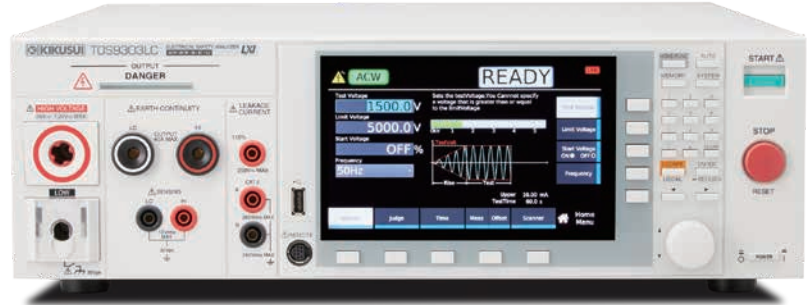

▲ TOS9303LC



▲ TOS9303LC

LAN USB RS232C DRIVERS CE UK

AC耐電圧・絶縁抵抗試験器

TOS9300 標準価格 ¥490,000
(税込 ¥539,000)

AC/DC耐電圧・絶縁抵抗試験器

TOS9301 標準価格 ¥550,000
(税込 ¥605,000)

AC/DC耐電圧・絶縁抵抗・部分放電試験器

TOS9301PD 標準価格 ¥1,200,000
(税込 ¥1,320,000)

AC耐電圧・アース導通試験器

TOS9302 標準価格 ¥630,000
(税込 ¥693,000)







AC/DC耐電圧・絶縁抵抗・アース導通試験器

TOS9303 標準価格 ¥750,000
(税込 ¥825,000)

AC/DC耐電圧・絶縁抵抗・アース導通・漏洩電流試験器

TOS9303LC 標準価格 ¥1,050,000
(税込 ¥1,155,000)

● 価格 / 対応試験早見表

形名	標準価格		対応試験項目					
	税抜	税込	 AC耐電圧	 DC耐電圧	 絶縁抵抗	 アース導通	 漏洩電流	 部分放電
TOS9300	¥490,000	¥539,000	●		●			
TOS9301	¥550,000	¥605,000	●	●	●			
TOS9301PD	¥1,200,000	¥1,320,000	●	●	●			●
TOS9302	¥630,000	¥693,000	●			●		
TOS9303	¥750,000	¥825,000	●	●	●	●		
TOS9303LC	¥1,050,000	¥1,155,000	●	●	●	●	●	
TOS9320	¥290,000	¥319,000	4ch 高電圧スキャナ、接触確認機能付き、単体で試験器からの出力を分配可能					

TOS9300 SERIES

WITHSTANDING VOLTAGE / INSULATION RESISTANCE TESTER

TOS9300 シリーズは、電子機器／電子部品に対して数種類の安全試験をすることができる電気安全規格試験マルチアナライザです。安全試験の種類には、耐電圧試験、絶縁抵抗試験、アース導通試験、漏れ電流試験（接触電流試験、保護導体電流試験、患者漏れ電流試験）、部分放電試験があります。必要な試験の組み合わせに応じて機種構成されているので、1台で無駄なく様々な安全試験に対応できます。研究開発設備、品質保証試験や規格認証機関の試験設備、生産ラインの設備に適しています。

- オールインワンモデル登場(TOS9303LC)
- 部分放電機能付きモデルで絶縁診断可能(TOS9301PD)
- 新開発アンプで最大 40A の AC/DC 双方のアース導通試験が可能（アース導通試験搭載機種）
- 絶縁破壊の検出感度を設定可能
- AC5kV/100mA、DC7.2kV/100W の耐電圧試験機能
- 接触電流 / 保護導体電流 / 患者漏れ電流試験が可能(TOS9303LC)
- LAN/USB/RS232C 標準装備
- 視認性の高いカラー液晶ディスプレイ採用、各試験における測定値や規格概要などを表示
- 高電圧スキャナは、単体で試験器からの出力を分配可能。当社従来モデル耐電圧 / 絶縁抵抗試験器[TOS5300 シリーズ等]との接続も可能(TOS9320)

基本性能

カラー液晶ディスプレイ採用でスタイル一新！

7インチディスプレイに各試験設定値や概要、図面表示することで視認性はもちろん、わかりやすい操作を実現しています。（製品外観 P4 参照）

10KEYの配置による操作性の向上

ロータリーノブスイッチに加えて、10KEY を新たに装備。設定値をダイレクト入力で設定可能。さらに前面パネルの USB コネクタにキーボードを接続すると、キーボード* から数字／文字を入力することが出来ます。

*使用可能なキーボードのタイプは、106 または 109 日本語キーボード、および 101 または 104 英語キーボード

USBでファームアップが可能

本製品のファームウェアは、お手持ちのUSBメモリを使用して簡単にアップデート出来ます。アップデートファイルは、当社ウェブサイト (<https://www.kikusui.co.jp/download/>) よりダウンロードが可能です。

I/Vモニタ端子 (アナログモニタ)

後面パネルの I / V 端子から出力される信号により、カレントセンサや高電圧プローブを使用せずに、耐電圧試験中の電流波形／電圧波形をオシロスコープで確認することが出来ます。

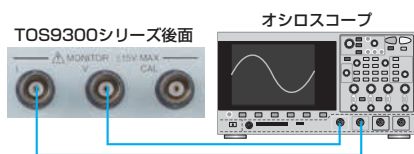

BNCケーブルでオシロに接続可
※ BNCケーブルはオプションで用意しておりません。別途ユーザー様でご用意ください。

ワールドワイド対応

● グローバルに使用可能！

入力電源を変更することなく海外工場でもそのまま使用可能。

● 出力周波数選択可能！

入力側の電源環境に依存しません。周波数 50Hz/60Hz の安定した試験電圧を供給。



部分放電の試験に対応 (TOS9301PD)

微細な部分放電を観測することで耐電圧試験ではわからない絶縁物内部の劣化や寿命に影響する“潜在的不良”を発見することができます。（アプリケーション P9、仕様 P16 参照）

STATUS OUTコネクタ

後面パネルの STATUS コネクタから、オプションの警告灯ユニット (PL02A-TOS) への信号が出力されます。高電圧出力中や試験 NG の状態を警告灯等を接続して駆動させることが可能です。

高精度・高分解能・高速判定を実現

電圧計は $\pm(1.2\% \text{ of reading} + 5 \text{ V})$ / 最小分解能 0.1 V、電流計は $\pm(1\% \text{ of reading} + 2 \mu\text{A})$ / 最小分解能 1 μA と高精度・高分解能の True RMS 計測回路を搭載しています。また、オートレンジ機能を搭載し、下限判定精度も上限判定精度と同等の性能を実現したため、テストリードの未接続や接触不良などが有効に検出できるようになりました。さらに試験時間 0.1 秒の高速判定を実現。高精度・高分解能・高速計測・判定機能で確実な試験を行うことが出来ます。

安定したAC耐電圧試験を実現！【入力電圧変動率 $\pm 0.3\%$ 】

一般的な耐電圧試験器は、AC ラインの入力電圧に対してスライドトランスを使い昇圧して出力しています。このスライドトランス方式では入力電圧の変動が出力に影響するため、正しく試験できないことがあります。歪んだ電圧を被試験物に印加する事は新品不良の原因を作ってしまう（部品劣化の加速）場合もあるのです。TOS9300 シリーズは高効率 PWM アンプを内蔵しており、AC ラインの変動に影響を受けない安定した高電圧を出力できますので、電圧変動の大きい地域でも『安心』して、『安定』した信頼性の高い『安全』な試験が可能です。

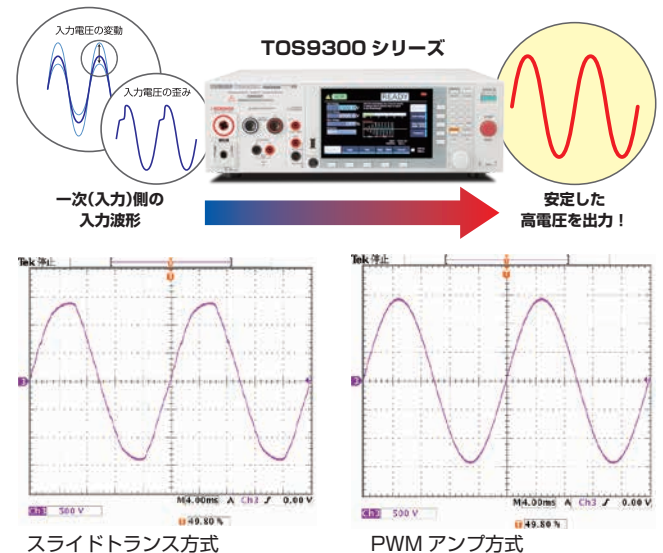

TOS9300 SERIES

WITHSTANDING VOLTAGE / INSULATION RESISTANCE TESTER

基本性能

自動試験が可能

あらかじめ設定した試験を組み合わせて連続的に実行することが可能です。自動試験は、プログラムとステップで構成されます。プログラムはステップの集合体です。1ステップごとに1つの試験が設定でき、ステップ1から1つずつ昇順に実行されます。最後のステップが終了すると、プログラムが終了します。

●プログラムの概略図



	最大プログラム数	最大ステップ数*1	外部コントロールで実行	プログラム名の変更
プログラムメモリー (LC試験以外)	100	100	×	○
プログラムメモリー (LC試験のみ)*2	100	100	×	○
	最大プログラム数	最大ステップ数*1	外部コントロールで実行	プログラム名の変更
外部コントロール用プログラムメモリー (LC試験以外)	25	100	○	×
外部コントロール用プログラムメモリー (LC試験のみ)*2	24	100	○	×

*1 1プログラムあたり *2 TOS9303LCのみ

接触/保護導体/患者漏れ電流の試験に対応 (TOS9303LC)

一般電気機器に加え、医療機器の各種漏れ電流試験 (Patient Current) にも対応します。さらにネットワーク (試験で使用する測定回路網) も容易に設定可能です。(アプリケーションP8、仕様P19参照)

電気安全規格試験が1台で可能 (TOS9303LC)

AC/DC 耐電圧試験、絶縁抵抗試験、AC/DC アース導通試験、漏れ電流試験のすべての機能を搭載した TOS9303LC では、1台で電気安全規格への適合性試験が可能。接触電流、保護導体電流、患者漏れ電流の試験にも対応。

電流検出の応答速度 (Filter)

耐電圧試験器は、絶縁破壊したか否かを判定する試験の為、基本的には部分放電のような瞬間的な放電電流については、合否判定には含まれません。しかし、絶縁破壊の前兆を知りたいというニーズにお応えするため、TOS9300 シリーズでは、5段階の応答速度 (感度) の設定が可能です。従来の耐電圧試験では検出できなかった小さな放電も検出可能となります。

設定値	説明
LFP	Slow 平均値応答型の電流検出で、当社の汎用 AC 耐電圧試験器の電流検出応答と同等です。安全規格で定義されている絶縁破壊の検出に適した設定で、一般の電子機器、電子部品などの耐電圧試験に使用します。一般の安全規格では絶縁破壊とみなされないコロナ放電などは検出しにくい設定です。
	Medium ピーク検出に近い平均値応答型の電流検出で、Slow より応答が速い設定です。上限判定の検出速度が速いため、小型電子部品などの絶縁破壊しやすい EUT の耐電圧試験に適しています。コロナ放電のような瞬間的に生じる放電、周波数成分の高い放電でも検出されることがあるため、再現性のある耐電圧試験には向かない場合があります。
	Fast コロナ放電などの非常に小さい放電を検出しますが、再現性は低くなります。
HPF	Slow コロナ放電などの非常に小さい放電を検出しますが、再現性は低くなります。
	Fast

メモリー機能で簡単設定

自動試験のプログラム機能による組み合わせ試験のメモリーとは別に、任意で設定した試験条件と選択されている試験モードの種類を本体メモリーや USB メモリーに 51 個まで保存できます。試験開始を手間なくスムーズに実行できます。

正極・負極 絶縁抵抗試験

試験電圧は、-25 V ~ -1000 V、+50 V ~ +7200 V、設定分解能 1 V で、99.99 G Ω までの絶縁抵抗試験が可能です。IEC61730-2 規格等の PV (太陽電池) モジュールの絶縁抵抗試験にも容易に対応。(アプリケーション P9 参照)

放電機能 (ディスチャージ回路を搭載)

DC 耐電圧試験、絶縁抵抗試験では試験終了時、被試験物に充電されている電荷を強制的に放電するディスチャージ機能を搭載しています。放電時間の設定範囲は、0.0 s ~ 100.0 s です。

最大40A AC/DCのアース導通試験に対応

新開発のアンブにより、一般家電製品の AC アース導通試験から EV/PHV システムの DC アース導通試験まで幅広く対応します。今後、増加が推測される車載関連の DC 規格要求に柔軟に対応可能です。

EARTH FAULT保護機能

接地方式 (GND) の設定が Guard (フローティング) の場合に、誤って被試験物等を接地してしまうと、本製品の高電圧出力部から接地部に異常な電流が流れ、操作者が感電する恐れがあります。EARTH FAULT 保護機能が作動した場合、即時に出力が遮断されて試験が停止しますので、操作者の感電を防ぐことが可能です。

オフセットキャンセル機能

出力ケーブル間などの絶縁抵抗、ストレー容量成分に流れる電流をそれぞれキャンセルすることが出来ます (DC 試験は抵抗成分のみ)。AC 耐電圧試験、DC 耐電圧試験、絶縁抵抗試験、アース導通試験、漏洩電流試験の全試験モードで可能です。

ライズタイム/フォールタイムコントロール機能

印加電圧を時間制御し、被試験物に必要以上のストレスをかけてしまう事を防ぎます。

●ライズタイムコントロール機能

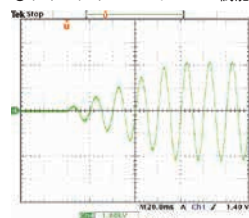

AC / DC 耐電圧試験では設定電圧まで徐々に電圧を上昇させるライズタイムコントロール機能を搭載。電圧上昇時間は 0.1 s ~ 200.0 s まで 0.1s 分解能で設定可能です。

●フォールタイムコントロール機能

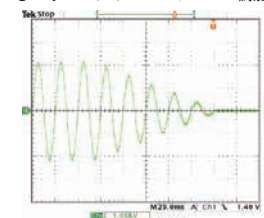

AC / DC 耐電圧試験の PASS 判定時には、徐々に試験電圧を低下させることができます。電圧降下時間は 0 s ~ 200 s まで 0.1s 分解能で設定可能 (OFF も可) です。

7.2kV/100WのDC耐電圧試験

TOS9300 シリーズは 7.2 kV までの DC 耐電圧試験が可能です。低リップルで負荷変動率 1 % 以下の安定な DC/DC コンバータを搭載しています。

TOS9300 SERIES

WITHSTANDING VOLTAGE / INSULATION RESISTANCE TESTER

インターフェース

SIGNAL I/Oコネクタ

リアパネルには、スタート/ストップの操作や信号出力を備えた SIGNAL I/O を搭載しています。

TOS9300の例 (SIGNAL I/Oコネクタはすべての機種で共通)

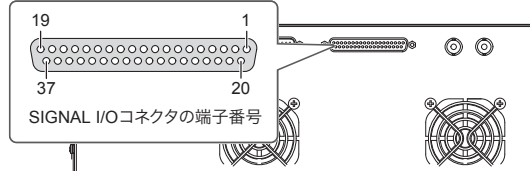

端子番号	入出力	信号名	説明
1	IN	INTERLOCK+	インターロックの作動/解除。
2	—	COM	入出力共通の回路共通 (シャーン電位)。
3	IN	PM0	セットアップメモリー、 自動試験のプログラムメモリーを選択。
4	IN	PM1	
5	IN	PM2	
6	IN	PM3	
7	IN	PM4	
8	IN	PM5	
9	IN	PM6	
10	IN	PM7	
11	IN	STB	PM0 ~ PM7 の信号で選択した セットアップメモリー/プログラムの呼び出し。
12	—	Reserved	
13	—	Reserved	未使用。
14	—	Reserved	
15	IN	START	試験の開始。
16	IN	STOP	試験の終了。
17	IN	ENABLE	START 信号の有効化。
18	—	COM	入出力回路の共通共通 (シャーン電位)。
19	IN	INTERLOCK-	インターロックの作動/解除。
20	—	COM	入出力回路の共通共通 (シャーン電位)。
21	—	+24V	+24V 内部電源出力端子。最大出力電流 100 mA。
22	OUT	H.V ON/LINE ON	下記のいずれかの場合にオン。試験中。自動試験中。 出力端子間に電圧が残留している。 TOS9303LC で AC LINE OUT から EUT に電力を供給中。
23	OUT	RISE	電圧上昇中にオン。
24	OUT	TEST	試験時間中にオン。
25	OUT	PASS	PASS 判定時に、Pass Hold で設定した時間オン。
26	OUT	U FAIL	U-FAIL 判定時に連続でオン。またはスキャナ接続時の CONTACT FAIL 判定時に L FAIL 信号と共に連続でオン。
27	OUT	L FAIL	L-FAIL 判定時に連続でオン。またはスキャナ接続時の CONTACT FAIL 判定時に U FAIL 信号と共に連続でオン。
28	—	Reserved	未使用。
29	OUT	READY	試験が開始できる状態のときにオン。
30	OUT	PROTECTION	保護機能作動時にオン。
31	OUT	STEP END	自動試験の各ステップ終了時にオン。
32	OUT	CYCLE END	自動試験の最終ステップ終了時にオン。
33	OUT	ACW	試験モードで交流耐電圧試験を選択中にオン。
34	OUT	DCW	試験モードで直流耐電圧試験を選択中にオン。
35	OUT	IR	試験モードで絶縁抵抗試験を選択中にオン。
36	OUT	EC	試験モードでアース導通試験を選択中にオン。
37	OUT	LC	試験モードで接触電流試験または保護導通試験を 選択中にオン。

LAN(LXI)、USB、RS232Cを標準装備

LAN(LXI)、USB2.0、USB-TMC準拠のUSB、及びRS232Cインターフェースを標準装備しています。



▲リアパネル・インターフェース (全モデル共通)

▼パソコン、スマートフォン、タブレットのWEBブラウザから、TOS9300シリーズに組込まれたWEBサーバにアクセスし、制御することができます。

[推奨ブラウザ]

- Internet Explorer 9.0 以降
- Firefox 8.0 以降
- Safari/Mobile Safari 5.1 以降
- Chrome 15.0 以降
- Opera 11.0 以降

※スマートフォン、タブレット等の接続にはWi-Fi環境 (無線LANルータなど) が必要です。

周辺機器

高電圧スキャナTOS9320



▲フロントパネル



▲リアパネル



高電圧スキャナ

TOS9320

標準価格 ¥290,000
(税込 ¥319,000)

高電圧スキャナTOS9320を使用することにより、耐電圧試験および絶縁抵抗試験において、試験器本体から供給される試験電圧を複数の試験ポイントに分配することができます。後面パネルのCONTROLLER INTERFACEコネクタを介して外部機器からチャンネルをコントロールできます。単体で試験器からの出力を分配可能なので、外部制御機器と組み合わせることによって、当社製耐電圧・絶縁抵抗試験器TOS5300シリーズなどの出力も分配できます。複数の試験ポイントを持つ電気・電子機器、電子部品などの試験を省力化し、信頼性の高い試験ができます。(アプリケーションP9参照)

- 1台の高電圧スキャナで、出力を4チャンネルに拡張します。各チャンネルは、High、Low、Openの任意の電位に設定でき、4点の試験ポイントのうち任意の点に対して試験することができます。
- 1台の本製品につき、高電圧スキャナを最大4台(16チャンネル)まで接続できます。
- 各チャンネルの出力と試験ポイントとの間の接触をチェックできます。

【高電圧スキャナ動作概念図】

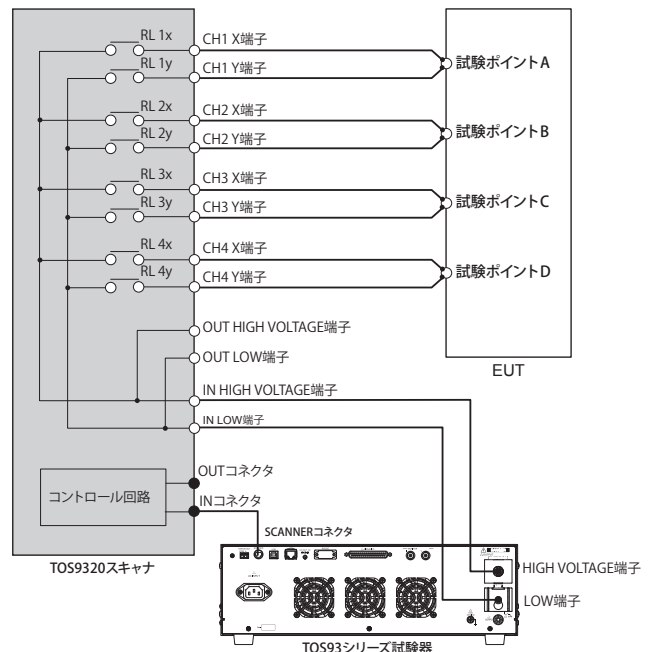

TOS9300 SERIES

WITHSTANDING VOLTAGE / INSULATION RESISTANCE TESTER

患者漏れ電流試験

医療機器の漏れ電流試験 (Patient Current) に対応! (TOS9303LCのみ)

●代表試験例

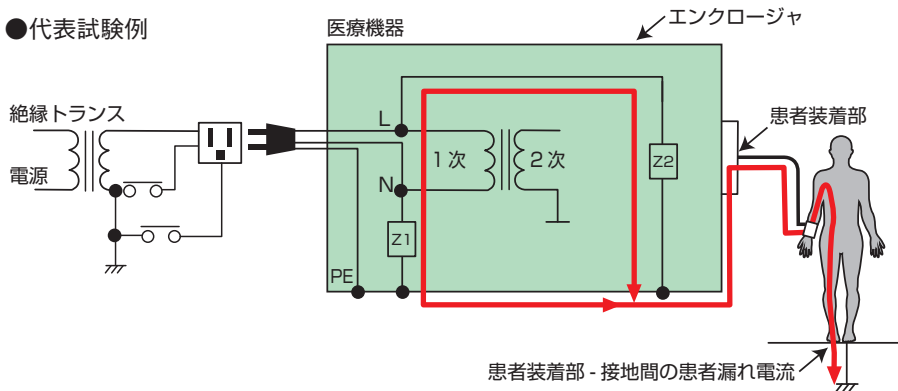

患者漏れ電流試験とは?

医療機器の装着部を人体に装着したとき、人体を模擬したネットワークを通して大地に流れる電流を測定します。安全規格などで規定された人体にとって有害な値を超えなければ、感電防止の必要条件を備えていることになります。

試験条件を簡単に設定

測定回路網* (ネットワーク IEC60601-1) を内蔵しており、試験条件を簡単に設定することができます。

*内蔵しているその他の測定回路網の詳細については仕様(P19)をご参照ください。



▲ TOS9303LC

試験条件設定

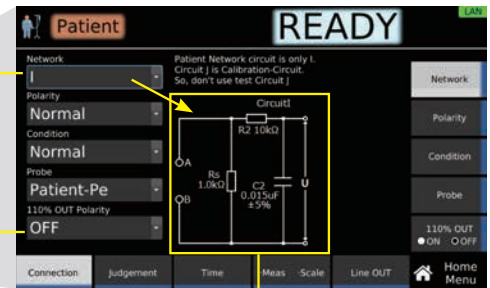

測定回路網表示 (ネットワーク IEC60601-1)

車載機器向け電気安全規格試験

AC/DC両対応! EVのバッテリーから車載充電器、充電コネクタまで!
車載関連の電気安全規格要求に柔軟に対応!
オールインワンモデルTOS9303LCなら1台でOK!

All in One!

ACW DCW IR EC LC

IEC61851-21 など



▲ TOS9303LC

1台でOK!

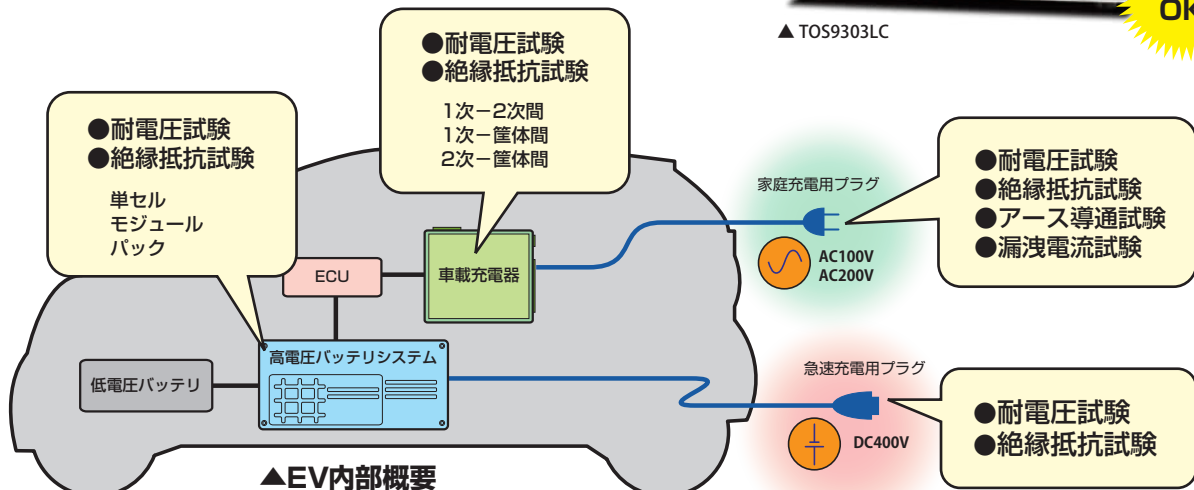

▲EV内部概要

TOS9300 SERIES

WITHSTANDING VOLTAGE / INSULATION RESISTANCE TESTER

PV (太陽電池) モジュールの耐電圧・絶縁抵抗試験

IEC61730-2およびJIS C 8992-2などの耐電圧試験では、試験電圧を[最大システム電圧×4倍+2000V]まで上昇させた後、電圧を1分間保持させます。

【電圧 1000V 適応等級 A の事例】

1000V × 4倍 + 2000V = 試験電圧：**6000V**

DCW 最大7.2kV*
1000V PVモジュールも
容易に対応!

さらに高精度電流計を装備
●測定精度: ±(1% of reading + 2 μA)

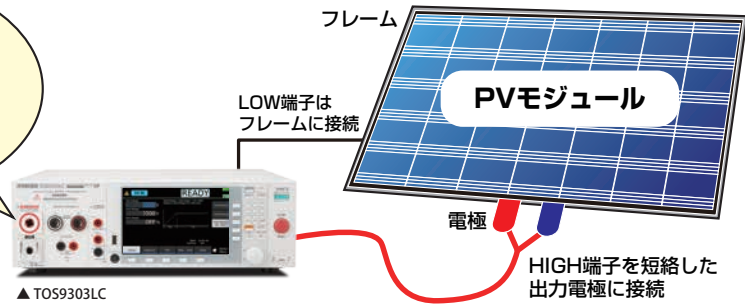

▲ TOS9303LC

* TOS9301/TOS9303/TOS9303LCのみ

部分放電試験

【EUT(例): 小型モーター、トランス、絶縁材料など】

部分放電試験では、絶縁破壊に至る前の状態を検出するので、従来の耐圧試験では分からなかった潜在的な不良や、製造上のバラツキも検出できます。



【部分放電の電圧 - 電流特性概念図】

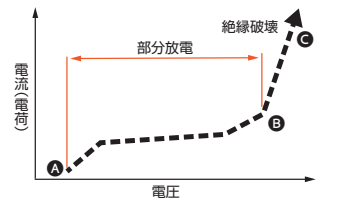

A 部分放電開始 A-B 部分放電 B-C 絶縁破壊

多チャンネル耐電圧・絶縁抵抗試験

機器や部品の試験を省力化。複数の試験ポイントを同時に試験! TOS9300シリーズの出力を多チャンネルに拡張。さらに、従来モデルの出力分配も可能で、設備拡張の際にも柔軟に対応できます。

【16CH 試験システム】



従来モデルも
拡張可能*

* EXTERNAL I/O を使用して、
スキャナの単独制御が必要です。

* スキャナを2台以上使用する場合は、ラックにマウントしてください。

TOS9300 SERIES

WITHSTANDING VOLTAGE / INSULATION RESISTANCE TESTER

■ 耐電圧試験部仕様

[AC 出力機能]

項目	TOS9300	TOS9301	TOS9301PD	TOS9302	TOS9303	TOS9303LC
AC 出力部	出力範囲	0.050 kV ~ 5.000 kV				
	分解能	1 V				
		設定精度	±(1.2 % of setting + 0.02 kV) (無負荷時)			
	最大定格負荷 *1	500 VA (5 kV / 100 mA)				
	最大定格電流	100 mA (出力電圧 0.2 kV 以上)				
	トランス容量	500 VA				
	出力電圧波形 *2	正弦波				
		ひずみ率	2 %以下 (出力電圧 0.5 kV 以上、無負荷時または純抵抗負荷時)			
	クレストファクタ	$\sqrt{2} \pm 3 \% (0.8 \text{ kV 以上})$				
	周波数	50 Hz / 60 Hz				
		精度	± 0.1 %			
	電圧変動率	± 3 % 以下 (最大定格負荷 → 無負荷)				
短絡電流	200 mA 以上 (出力電圧 0.5 kV 以上)					
出力方式	PWM スイッチング方式					
開始電圧 (Start Voltage)	試験開始時の電圧を設定可能					
	設定範囲	試験電圧の 1 % ~ 99 %				
	分解能	1 %				
出力電圧監視機能	出力電圧が ±(10 % of setting + 0.05 kV) を越えた場合、出力が遮断され保護機能が作動					

[DC 出力機能]

項目	TOS9301	TOS9301PD	TOS9303	TOS9303LC
DC 出力部	出力電圧範囲	0.050 kV ~ 7.200 kV		
	分解能	1 V		
		設定精度	±(1.2 % of setting + 0.02 kV)	
	最大定格負荷 *1	100 W (5 kV / 20 mA, 7.2 kV / 13.9 mA)		
	最大定格電流	20 mA		
	リップル	7.2 kV 無負荷	20 Vp-p (TYP)	
		最大定格負荷	50 Vp-p (TYP)	
電圧変動率	1 %以下 (最大定格負荷 → 無負荷)			
短絡電流	100 mA (TYP) (200 mA peak)			
放電機能	試験終了時に強制放電 (放電抵抗 125 kΩ)			
開始電圧 (Start Voltage)	試験開始時の電圧を設定可能			
	設定範囲	試験電圧の 1 % ~ 99 %		
	分解能	1 %		
出力電圧監視機能	出力電圧が ±(10 % of setting + 0.05 kV) を越えた場合、出力が遮断され保護機能が作動			

*1 連続で試験をする場合、上限判定基準値の設定によっては出力時間の制限と休止時間が必要になることがあります。

*2 容量性の負荷に交流電圧を印加すると、負荷の容量分の値によっては無負荷よりも出力電圧が上昇することがあります。さらに、容量の値に電圧依存性のある試料 (セラミックコンデンサなど) を負荷にした場合には、波形にひずみが発生することがあります。ただし、試験電圧 1.5 kV の場合には、1000 pF 以下の容量の影響は無視できます。また、本器の高圧電源部は PWM スイッチング方式のため、試験電圧が 500 V 以下ではスイッチングノイズ、スパイクノイズの占める割合が大きくなり、試験電圧が低くなるほど波形のひずみも大きくなります。

[測定機能]

項目	TOS9300	TOS9301	TOS9301PD	TOS9302	TOS9303	TOS9303LC
電圧計	測定範囲	0 kV ~ 7.5 kV AC / DC				
	分解能	0.1 V				
	精度	±(1.2 % of reading + 0.005 kV)				
	応答	真の実効値 / 平均値応答実効値換算を切り替え可能				
	ホールド機能	別系統に波高値応答 (波高値応答は RISE 中の絶縁破壊電圧測定用)				
電流計 *1 *2	測定範囲	AC: 0.00 mA ~ 110 mA, DC: 0.00 mA ~ 22 mA (実効成分と無効成分を含めた電流)				
	精度	±(1 % of reading + 2 μA) (実効成分)				
	応答	真の実効値 / 平均値応答実効値換算を切り替え可能				
	ホールド機能	試験終了時の測定電流値を PASS 判定表示中に保持				
	オフセットキャンセル機能	出力ケーブル間などの絶縁抵抗、ストレー容量成分に流れる電流を、それぞれ最大 10mAまでキャンセル (DC 試験は抵抗成分のみ)。OFF機能あり。				
	校正	実効成分: 純抵抗負荷を使用して正弦波の実効値で校正 無効成分: 非校正				

*1 交流電圧試験では、テストリードや治具などのストレー容量にも電流が流れます。

*2 高温多湿時には本製品内部、外部の高電圧配線部から接地に対して誤差電流が多くなります。湿度が 70 % を超えると 50 μA 程度の誤差電流が発生する場合があります。

特に指定のない限り、仕様は下記の設定および条件に準じます。
 ・ウォームアップ時間は、30分（電流を流した状態）とします。・TYP：周囲温度 23℃の代表的な値です。性能を保証するものではありません。
 ・set：設定値を示します。・range：各レンジの定格を示します。・reading：読み値を示します。
 ・各試験の略字を次のように記載します。ACW：交流耐電圧、DCW：直流耐電圧、IR：絶縁抵抗、EC：アース導通、PD：部分放電、LC：漏れ電流、TC：接触電流、PCG：保護導体電流、Patient：患者漏れ電流、Meter：メータモード

[判定機能]

項目	TOS9300	TOS9301	TOS9301PD	TOS9302	TOS9303	TOS9303LC
	判定時に出力が遮断される。ブザー音量は PASS、FAIL それぞれ個別に 0(OFF) ~ 10 まで設定可能。自動試験ではプログラム終了時の判定のみブザーが有効。					
電流判定動作	Upper FAIL	判定方法	上限判定基準値(Upper)以上の電流が検出された。 DCW では判定遅延時間(Judge Delay)中は判定しない。			
		表示部	「Upper-FAIL」が表示される			
		ブザー	オン			
		SIGNAL I/O	STOP 信号が入力されるまで連続で U FAIL 信号が出力される			
	Lower FAIL	判定方法	下限判定基準値(Lower)以下の電流が検出された。 電圧上昇時間(Rise Time)中と ACW 試験の電圧降下時間(Fall Time)中は判定しない。			
		表示部	「Lower-FAIL」が表示される			
		ブザー	オン			
	PASS	SIGNAL I/O	STOP 信号が入力されるまで連続で L FAIL 信号が出力される			
		判定方法	試験時間を経過して Upper-FAIL、Lower-FAIL でなければ PASS 判定。			
表示部		「PASS」が表示される				
	ブザー	オン(50 ms 固定)				
	SIGNAL I/O	Pass Hold で設定した時間まで PASS 信号が出力される。 Pass Hold で Infinity を設定した場合には STOP 信号が入力されるまで連続で PASS 信号が出力される。				
電圧上昇率判定動作	電圧上昇時間(Rise Time)中に電圧上昇率を監視。判定遅延時間の自動設定(Delay Auto)が ON で出力電圧が 200 V 以上の場合に有効。判定時に出力が遮断される。ブザー音量は PASS、FAIL それぞれ個別に 0(OFF) ~ 10 まで設定可能。					
	dV/dt FAIL	判定方法	電圧上昇率(dV / dt)が 1 V / s に満たない場合に判定。			
		表示部	「Upper-FAIL(dV/dt)」が表示される			
		ブザー	オン			
		SIGNAL I/O	STOP 信号が入力されるまで連続で U FAIL 信号が出力される			
上限判定基準値(Upper)設定範囲	AC: 0.01 mA ~ 110.00 mA / DC: 0.01 mA ~ 21.00 mA					
下限判定基準値(Lower)設定範囲	AC: 0.00 mA ~ 109.99mA / DC: 0.00 mA ~ 20.99 mA、OFF。0.00 に設定時は OFF と等価。					
判定精度 *1 *2	±(1 % of setting + 5 μA)					
電流検出方法	下記の方法で基準値と比較 真の実効値を算出/平均値応答を実効値に換算					
応答速度(Filter)切り替え	ACW 試験、DCW 試験で UPPER FAIL 判定の電流検出応答速度(感度)を 5 段階(LPF: 3段階、HPF: 2段階)に切り替え。					

*1 交流電圧試験では、テストリードや治具などのストレージ容量にも電流が流れます。

*2 高温多湿時には本製品内部、外部の高電圧配線部から接地に対して誤差電流が多くなります。湿度が 70 % を超えると 50 μA 程度の誤差電流が発生する場合があります。

[タイマー機能]

項目	TOS9300	TOS9301	TOS9301PD	TOS9302	TOS9303	TOS9303LC
電圧上昇時間(Rise Time)設定範囲	0.1 s ~ 200 s					
電圧降下時間(Fall Time)設定範囲 *1	0.1 s ~ 200 s、OFF					
試験時間(Test Time)設定範囲	0.1 s ~ 1000 s、OFF					
判定遅延時間(Judge Delay)設定範囲 *2	0.1 s ~ 100.0 s、AUTO *3(DCW のみ)					
精度	±(100 ppm of setting + 20 ms) (Fall Time を除く)					

*1 ACW 試験、DCW 試験で PASS 判定時のみ有効です。DCW 試験時は、本製品内部および EUT の静電容量のため、設定時間中に電圧が下がりにくることがあります。

*2 Rise Time と Test Time を合計した時間より短い時間のみ設定できます。

*3 Delay Auto を ON に設定した場合、充電時間が終了するまで LOWER 判定を行いません。

[その他の仕様]

項目	TOS9300	TOS9301	TOS9301PD	TOS9302	TOS9303	TOS9303LC
アナログモニタ *1	電流波形、電圧波形に応じた電圧信号が出力される					
	I	電流波形: Scale 50 mA / 1 V				
	V	電圧波形: Scale 1 kV / 1 V				
接地方式(GND)	Low と Guard に切り替え可能					
	Low	GND が LOW 端子に接続される。LOW 端子(シャシ)に流れる電流が測定される(通常用途)。				
	Guard *2	GND がガードに接続される。 LOW 端子に流れる電流のみを測定し、シャシに流れる電流は測定されない(高感度、高精度測定用途)。				

*1 モニタ用の信号は、シャシ(アース)から絶縁されて出力されます。オシロスコープなどの BNC シールドが接地される外部機器を接続する場合には、必ず接地方式(GND)を Low に設定してください。値は校正されていません。

*2 EUT および治具などが接地される可能性がある、あるいは不明な場合には、絶対に GND を Guard に設定しないでください。電流計が短絡され、電流を測定できないため大変危険です。通常の用途では GND は Low に設定してください。

TOS9300 SERIES

WITHSTANDING VOLTAGE / INSULATION RESISTANCE TESTER

■絶縁抵抗試験部仕様

[出力機能]

項目		TOS9300	TOS9301	TOS9301PD	TOS9303	TOS9303LC
負極	出力電圧範囲	-0.025 kV ~ -1 kV				
	分解能	1 V				
		設定確度	± (1.2 % of setting + 0.002 kV)			
	最大定格負荷	1 W (-1 kV / 1 mA)				
	リップル	1 kV無負荷	2 Vp-p 以下			
	最大定格負荷	10 Vp-p 以下				
	短絡電流	12 mA 以下				
正極 *1	出力電圧範囲	+0.05 kV ~ +7.2 kV				
	分解能	1 V				
		設定確度	± (1.2 % of setting + 0.02 kV)			
	最大定格負荷	7.2 W (7.2 kV / 1 mA)				
	リップル	1 kV無負荷	20 Vp-p 以下			
	最大定格負荷	50 Vp-p 以下				
	短絡電流	100 mA (TYP) (200 mA peak)				
	最大定格電流	1 mA				
	電圧変動率	1 %以下(最大定格負荷→無負荷)				
	放電機能	試験終了時に強制放電(放電抵抗 20 kΩ)				
	出力電圧監視機能	出力電圧が ± (10 % of setting + 0.05 kV) を越えた場合、出力が遮断され保護機能が作動				

*1 TOS9300 は非対応。

[測定機能]

項目		TOS9300	TOS9301	TOS9301PD	TOS9303	TOS9303LC
電圧計	測定範囲	負極: 0 Vdc ~ -1.2 kVdc、正極: 0 Vdc ~ 7.5 kVdc				
	分解能	0.1 V				
	確度	負極: ± (1 % of reading + 0.001 kV)、正極: ± (1.2 % of reading + 0.001 kV)				
抵抗計	測定範囲	0.001 MΩ ~ 100.0 GΩ (最大定格電流の 1mA から 5nA の範囲にて)				
		5 nA ≤ i ≤ 50 nA *3	500.000 MΩ ≤ R < 1.000 GΩ : ± (15 % of reading + 0.5 MΩ)			
			1.000 GΩ ≤ R < 10.000 GΩ : ± (15 % of reading + 5 MΩ)			
			10.000 GΩ ≤ R ≤ 100.000 GΩ : ± (20 % of reading + 200 MΩ)			
		50 nA < i ≤ 100 nA *3	200.000 MΩ ≤ R < 1.000 GΩ : ± (10 % of reading + 0.5 MΩ)			
			1.000 GΩ ≤ R < 10.000 GΩ : ± (10 % of reading + 5 MΩ)			
			10.000 GΩ ≤ R < 50.000 GΩ : ± (10 % of reading + 50 MΩ)			
		100 nA < i ≤ 200 nA *4	50.000 GΩ ≤ R ≤ 100.000 GΩ : ± (20 % of reading + 200 MΩ)			
			100.000 MΩ ≤ R < 1.000 GΩ : ± (7 % of reading + 0.5 MΩ)			
			1.000 GΩ ≤ R < 2.000 GΩ : ± (7 % of reading + 5 MΩ)			
		200 nA < i ≤ 1 μA *4	2.000 GΩ ≤ R < 10.000 GΩ : ± (7 % of reading + 10 MΩ)			
			10.000 GΩ ≤ R < 50.000 GΩ : ± (7 % of reading + 100 MΩ)			
			10.000 MΩ ≤ R < 100.000 MΩ : ± (5 % of reading + 0.05 MΩ)			
		1 μA < i ≤ 1 mA *4	100.000 MΩ ≤ R < 1.000 GΩ : ± (5 % of reading + 0.5 MΩ)			
			1.000 GΩ ≤ R < 10.000 GΩ : ± (5 % of reading + 5 MΩ)			
			10.000 GΩ ≤ R < 25.000 GΩ : ± (5 % of reading + 50 MΩ)			
確度 *1 *2 (GND が Guard の場合) (i: 測定電流) (R: 測定抵抗)	5 nA ≤ i ≤ 50 nA *3	0.001 MΩ ≤ R < 10.000 MΩ : ± (2 % of reading + 0.003 MΩ)				
		10.000 MΩ ≤ R < 100.000 MΩ : ± (2 % of reading + 0.03 MΩ)				
		100.000 MΩ ≤ R < 1.000 GΩ : ± (2 % of reading + 0.3 MΩ)				
	50 nA < i ≤ 100 nA *3	1.000 GΩ ≤ R < 5.000 GΩ : ± (2 % of reading + 3 MΩ)				
		500.000 MΩ ≤ R < 1.000 GΩ : ± (25 % of reading + 0.5 MΩ)				
		1.000 GΩ ≤ R < 10.000 GΩ : ± (25 % of reading + 5 MΩ)				
	100 nA < i ≤ 200 nA *4	10.000 GΩ ≤ R ≤ 100.000 GΩ : ± (30 % of reading + 200 MΩ)				
		200.000 MΩ ≤ R < 1.000 GΩ : ± (20 % of reading + 0.5 MΩ)				
		1.000 GΩ ≤ R < 10.000 GΩ : ± (20 % of reading + 5 MΩ)				
	200 nA < i ≤ 1 μA *4	10.000 GΩ ≤ R < 50.000 GΩ : ± (20 % of reading + 50 MΩ)				
		50.000 GΩ ≤ R ≤ 100.000 GΩ : ± (30 % of reading + 200 MΩ)				
		100.000 MΩ ≤ R < 1.000 GΩ : ± (10 % of reading + 0.5 MΩ)				
確度 *5 (GND が Low の場合) (i: 測定電流) (R: 測定抵抗)	100 nA < i ≤ 200 nA *4	1.000 GΩ ≤ R < 2.000 GΩ : ± (10 % of reading + 5 MΩ)				
		2.000 GΩ ≤ R < 10.000 GΩ : ± (10 % of reading + 10 MΩ)				
		10.000 GΩ ≤ R < 50.000 GΩ : ± (10 % of reading + 100 MΩ)				
200 nA < i ≤ 1 μA *4	10.000 MΩ ≤ R < 100.000 MΩ : ± (5 % of reading + 0.05 MΩ)					
	100.000 MΩ ≤ R < 1.000 GΩ : ± (5 % of reading + 0.5 MΩ)					
	1.000 GΩ ≤ R < 10.000 GΩ : ± (5 % of reading + 5 MΩ)					
		10.000 GΩ ≤ R < 25.000 GΩ : ± (5 % of reading + 50 MΩ)				

TOS9300 SERIES

WITHSTANDING VOLTAGE / INSULATION RESISTANCE TESTER

[測定機能]

項目	TOS9300	TOS9301	TOS9301PD	TOS9303	TOS9303LC
抵抗計	精度 *5 (GNDがLowの場合) (i: 測定電流) (R: 測定抵抗)	$1 \mu A < i \leq 1 \text{ mA} \text{ *4}$	$0.001 \text{ M}\Omega \leq R < 10.000 \text{ M}\Omega$: $\pm (2\% \text{ of reading} + 0.003 \text{ M}\Omega)$		
			$10.000 \text{ M}\Omega \leq R < 100.000 \text{ M}\Omega$: $\pm (2\% \text{ of reading} + 0.03 \text{ M}\Omega)$		
			$100.000 \text{ M}\Omega \leq R < 1.000 \text{ G}\Omega$: $\pm (2\% \text{ of reading} + 0.3 \text{ M}\Omega)$		
			$1.000 \text{ G}\Omega \leq R < 5.000 \text{ G}\Omega$: $\pm (2\% \text{ of reading} + 3 \text{ M}\Omega)$		
ホールド機能	試験終了時の測定抵抗値を PASS 判定表示中に保持				
オフセットキャンセル機能	出力ケーブル間などの、測定に不要な絶縁抵抗を最大 2000 GΩ までキャンセル。OFF 機能あり。				

*1 湿度 70 %rh 以下 (結露なし)、テストリードの揺れなどの外乱がない場合。

*2 多湿環境下で接地方式 (GND) を Low に設定した場合には、本製品内部の高電圧配線部、および本製品と EUT 間の高電圧配線部から接地に漏れ電流が発生します。この漏れ電流は、オプションの高電圧スキャナ TOS9320 の使用や配線状況によって数 nA ~ 数十 μA になり、測定精度に大きく影響します。オフセットを有効にして測定することで、漏れ電流の影響を低減させることができます。

*3 100 V 以下の測定時は精度に 10 % を加算。

*4 100 V 以下の測定時は精度に 5 % を加算。

*5 湿度 50 %rh 以上の環境下では測定電流を 100 nA 以上に限定 (結露なし)、テストリードの揺れなどの外乱がなく、オフセットが有効の場合。

[判定機能]

項目	TOS9300	TOS9301	TOS9301PD	TOS9303	TOS9303LC
	判定時に出力が遮断される。ブザー音量は PASS、FAIL それぞれ個別に 0(OFF) ~ 10 まで設定可能。自動試験ではプログラム終了時の判定のみブザーが有効。				
判定動作	Upper FAIL	判定方法	上限判定基準値 (Upper) 以上の抵抗値が検出された。 電圧上昇時間 (Rise Time) 中は判定しない。		
		表示部	「Upper-FAIL」が表示される		
		ブザー	オン		
		SIGNAL I/O	STOP 信号が入力されるまで連続で U FAIL 信号が出力される		
	Lower FAIL	判定方法	下限判定基準値 (Lower) 以下の抵抗値が検出された。 判定待ち時間 (Judge Delay) 中は判定しない。		
		表示部	「Lower-FAIL」が表示される		
		ブザー	オン		
		SIGNAL I/O	STOP 信号が入力されるまで連続で L FAIL 信号が出力される		
	PASS	判定方法	試験時間を経過して Upper-FAIL、Lower-FAIL でなければ PASS 判定。		
		表示部	「PASS」が表示される		
		ブザー	オン (50 ms 固定)		
		SIGNAL I/O	Pass Hold で設定した時間まで PASS 信号が出力される。Pass Hold で Infinity を設定した場合には STOP 信号が入力されるまで連続で PASS 信号が出力される。		
電圧上昇率判定動作	電圧上昇時間 (Rise Time) 中に電圧上昇率を監視。判定遅延時間の自動設定 (Delay Auto) が ON で出力電圧が 0.2 kV 以上の場合に有効。判定時に出力が遮断される。ブザー音量は PASS、FAIL それぞれ個別に 0(OFF) ~ 10 まで設定可能。				
dV/dt FAIL	判定方法	電圧上昇率 (dV / dt) が 1 V / s に満たない場合に判定。			
	表示部	「Lower-FAIL (dV/dt)」が表示される			
	ブザー	オン			
	SIGNAL I/O	STOP 信号が入力されるまで連続で L FAIL 信号が出力される			
上限判定基準値 (Upper) 設定範囲	0.001 MΩ ~ 100.000 GΩ (最大定格電流以下の範囲にて)、OFF				
下限判定基準値 (Lower) 設定範囲	0.000 MΩ ~ 99.999 GΩ (最大定格電流以下の範囲にて)、OFF。0.000 に設定時は OFF と等価。				
精度 *1 *2 *3 (GND が Guard の場合) (i: 測定電流) (R: 測定抵抗)	$5 \text{ nA} \leq i \leq 50 \text{ nA} \text{ *4}$	$500.000 \text{ M}\Omega \leq R < 1.000 \text{ G}\Omega$: $\pm (15\% \text{ of setting} + 0.51 \text{ M}\Omega)$			
		$1.000 \text{ G}\Omega \leq R < 10.000 \text{ G}\Omega$: $\pm (15\% \text{ of setting} + 15 \text{ M}\Omega)$			
		$10.000 \text{ G}\Omega \leq R \leq 100.000 \text{ G}\Omega$: $\pm (20\% \text{ of setting} + 210 \text{ M}\Omega)$			
	$50 \text{ nA} < i \leq 100 \text{ nA} \text{ *4}$	$200.000 \text{ M}\Omega \leq R < 1.000 \text{ G}\Omega$: $\pm (10\% \text{ of setting} + 0.51 \text{ M}\Omega)$			
		$1.000 \text{ G}\Omega \leq R < 10.000 \text{ G}\Omega$: $\pm (10\% \text{ of setting} + 15 \text{ M}\Omega)$			
		$10.000 \text{ G}\Omega \leq R < 50.000 \text{ G}\Omega$: $\pm (10\% \text{ of setting} + 60 \text{ M}\Omega)$			
	$100 \text{ nA} < i \leq 200 \text{ nA} \text{ *5}$	$50.000 \text{ G}\Omega \leq R \leq 100.000 \text{ G}\Omega$: $\pm (20\% \text{ of setting} + 210 \text{ M}\Omega)$			
		$100.000 \text{ M}\Omega \leq R < 1.000 \text{ G}\Omega$: $\pm (7\% \text{ of setting} + 0.51 \text{ M}\Omega)$			
		$1.000 \text{ G}\Omega \leq R < 2.000 \text{ G}\Omega$: $\pm (7\% \text{ of setting} + 15 \text{ M}\Omega)$			
	$200 \text{ nA} < i \leq 1 \mu \text{ A} \text{ *5}$	$2.000 \text{ G}\Omega \leq R < 10.000 \text{ G}\Omega$: $\pm (7\% \text{ of setting} + 20 \text{ M}\Omega)$			
		$10.000 \text{ G}\Omega \leq R < 50.000 \text{ G}\Omega$: $\pm (7\% \text{ of setting} + 110 \text{ M}\Omega)$			
		$10.000 \text{ M}\Omega \leq R < 100.000 \text{ M}\Omega$: $\pm (5\% \text{ of setting} + 0.06 \text{ M}\Omega)$			
	$1 \mu \text{ A} < i \leq 1 \text{ mA} \text{ *5}$	$100.000 \text{ M}\Omega \leq R < 1.000 \text{ G}\Omega$: $\pm (5\% \text{ of setting} + 0.51 \text{ M}\Omega)$			
		$1.000 \text{ G}\Omega \leq R < 10.000 \text{ G}\Omega$: $\pm (5\% \text{ of setting} + 15 \text{ M}\Omega)$			
		$10.000 \text{ G}\Omega \leq R < 25.000 \text{ G}\Omega$: $\pm (5\% \text{ of setting} + 60 \text{ M}\Omega)$			
		$0.001 \text{ M}\Omega \leq R < 10.000 \text{ M}\Omega$: $\pm (2\% \text{ of setting} + 0.013 \text{ M}\Omega)$			
		$10.000 \text{ M}\Omega \leq R < 100.000 \text{ M}\Omega$: $\pm (2\% \text{ of setting} + 0.04 \text{ M}\Omega)$			
		$100.000 \text{ M}\Omega \leq R < 1.000 \text{ G}\Omega$: $\pm (2\% \text{ of setting} + 0.31 \text{ M}\Omega)$			
		$1.000 \text{ G}\Omega \leq R < 5.000 \text{ G}\Omega$: $\pm (2\% \text{ of setting} + 13 \text{ M}\Omega)$			

TOS9300 SERIES

WITHSTANDING VOLTAGE / INSULATION RESISTANCE TESTER

[測定機能]

項目		TOS9302	TOS9303	TOS9303LC
出力電流計	測定範囲	0.0 A ~ 45.0 A AC / DC		
	分解能	0.01 A		
	精度	± (1 % of reading + 0.2 A)		
	応答	AC: 真の実効値、DC: 平均値		
	ホールド機能	試験終了時の測定電流値を PASS、FAIL 判定表示中に保持。		
出力電圧計	測定範囲	AC: 0.00 V ~ 6.00 V、DC: 0.00 V ~ 8.50 V		
	分解能	0.001 V		
	オフセットキャンセル機能	試験に不要な電圧値を測定値から最大 5V (AC/DC) までキャンセル。OFF 機能あり。		
	精度	± (1 % of setting + 0.02 V)		
	応答	AC: 真の実効値、DC: 平均値		
抵抗計	ホールド機能	試験終了時の測定電圧値を PASS、FAIL 判定表示中に保持。		
	測定範囲 *1	1 mΩ ~ 600 mΩ		
	分解能	1 mΩ		
	オフセットキャンセル機能	試験に不要な抵抗値を測定値から最大 10 Ω までキャンセル。OFF 機能あり。		
	精度	± (2 % of reading + 3 mΩ)		
	ホールド機能	試験終了時の測定抵抗値を PASS 判定表示中に保持		

*1 出力電圧測定値と出力電流測定値から演算して算出しています。

[判定機能]

項目		TOS9302	TOS9303	TOS9303LC
		抵抗値、またはセンシング電圧値による判定を選択可能。判定時に出力が遮断される。 ブザー音量は PASS、FAIL それぞれ個別に 0(OFF) ~ 10 まで設定可能。 自動試験ではプログラム終了時の判定のみブザーが有効。		
判定動作	Upper FAIL	判定方法	上限判定基準値 (Upper) 以上の抵抗値、またはセンシング電圧値が検出された。 接触確認中は判定しない。	
		表示部	「Upper-FAIL」が表示される	
		ブザー	オン	
		SIGNAL I/O	STOP 信号が入力されるまで連続で U FAIL 信号が出力される	
	Lower FAIL	判定方法	下限判定基準値 (Lower) 以下の抵抗値、またはセンシング電圧値が検出された。	
		表示部	「Lower-FAIL」が表示される	
		ブザー	オン	
		SIGNAL I/O	STOP 信号が入力されるまで連続で L FAIL 信号が出力される	
	PASS	判定方法	試験時間を経過して Upper-FAIL、Lower-FAIL でなければ PASS 判定。	
		表示部	「PASS」が表示される	
		ブザー	オン (50 ms 固定)	
		SIGNAL I/O	Pass Hold で設定した時間まで PASS 信号が出力される。 Pass Hold で Infinity を設定した場合には STOP 信号が入力されるまで連続で PASS 信号が出力される。	
抵抗値判定	上限判定基準値 (Upper) 設定範囲	0.0001 Ω ~ 10.0000 Ω		
	下限判定基準値 (Lower) 設定範囲	0.0000 Ω ~ 9.9999 Ω		
	判定精度	± (2 % of setting + 3 mΩ)		
電圧値判定	上限判定基準値 (Upper) 設定範囲	0.001 V ~ 5.000 V AC/DC		
	下限判定基準値 (Lower) 設定範囲	0.000 V ~ 4.999 V AC/DC		
	判定精度	± (2 % of setting + 0.05 V)		
校正		純抵抗負荷を使用して校正 (AC の場合は正弦波の実効値で校正)		
接触確認 (Contact Check) 機能		テストリードに電流が流れるのを確認してから試験開始。(OFF 設定あり)		

[タイマー機能]

項目	TOS9302	TOS9303	TOS9303LC
電流上昇時間 (Rise Time) 設定範囲	0.1 s ~ 200.0 s		
電流降下時間 (Fall Time) 設定範囲 *1	0.1 s ~ 200.0 s、OFF		
試験時間 (Test Time)	0.1 s ~ 1000.0 s、OFF		
精度	± (100 ppm of setting + 20 ms) (Fall Time は除く)		

*1 PASS 判定時のみ有効です。DC 試験時は、本製品内部および EUT の静電容量のため、設定時間中に電圧が下がりにくいことがあります。

TOS9300 SERIES

WITHSTANDING VOLTAGE / INSULATION RESISTANCE TESTER

■部分放電試験部

[出力機能]

項目		TOS9301PD
AC出力部	出力電圧範囲	0.050 kV ~ 5.000 kV
	分解能	1 V
		設定確度
	最大定格負荷	250 VA (5 kV / 50 mA)
	最大定格電流	50 mA (出力電圧 0.2 kV以上)
正極 *1	出力電圧波形 *1	正弦波
	ひずみ率	2 % 以下 (出力電圧 0.5 kV以上、無負荷時または純抵抗負荷時)
	クレストファクタ	$\sqrt{2} \pm 3\%$ (0.8 kV 以上)
	周波数	50 Hz / 60Hz
		確度
	電圧変動率	± 3 % 以下 (最大定格負荷 → 無負荷)
出力方式	PWMスイッチング方式	
出力電圧監視機能		出力電圧が ± (10 % of setting + 0.05 kV) を越えた場合、出力が遮断され保護機能が作動。

*1 容量性の負荷に交流電圧を印加すると、負荷の容量分の値によっては無負荷よりも出力電圧が上昇することがあります。さらに、容量の値に電圧依存性のある試料（セラミックコンデンサなど）を負荷にした場合には、波形にひずみが発生することがあります。ただし、試験電圧 1.5 kV の場合には、1000 pF 以下の容量の影響は無視できます。また、本製品の高圧電源部は PWM スwitching方式のため、試験電圧が 500 V 以下ではスイッチングノイズ、スパイクノイズの占める割合が大きくなり、試験電圧が低くなるほど波形のひずみも大きくなります。

[測定機能]

項目		TOS9301PD	
電圧計	測定範囲	0.00 kV ~ 7.50 kV AC / DC	
	分解能	0.1 V	
	確度	± (1.2 % of reading + 0.05 kV)	
	応答	真の実効値 / 平均値応答実効値換算を切り替え可能。 別系統に波高値応答 (波高値応答は RISE中の絶縁破壊電圧測定用)	
	ホールド機能	試験終了時の測定電圧値を PASS / FAIL判定表示中に保持。	
電荷量測定	電荷計測方法	IEC60664-1 Edition 3.0準拠	
	測定範囲	0 pC ~ 10000 pC	
	測定分解能	100pCレンジ	0.1 pC
		1000pCレンジ	0.1 pC
		10000pCレンジ	1 pC
	確度 *1	100pCレンジ	± (5% of full scale + 7 pC)
		1000pCレンジ	± (5% of full scale)
		10000pCレンジ	± (5% of full scale)
	計測間隔	印加電圧の 1サイクルごとに計測して判定。	
	ホールド機能	試験終了時の放電電荷量を PASS判定表示中に保持。	
	被試験物最大静電容量	10 nF	
	ピークホールド機能	測定期間中の最大値を保持。	
	フィルタ機能	電荷計測回路にローパスフィルタを入れることが可能。	
	放電開始電圧 / 停止電圧測定	あらかじめ設定した電荷量を超える放電を開始した電圧と、放電を停止した電圧を測定 (IEC60664-1 Edition 3.0準拠)。	
	校正 (Precalibration)	校正用の内蔵コンデンサ (1000 pF) で校正。	
パルスカウント機能		ハイパスフィルタ通過後のパルス数を計測し、上限判定基準値を超えたら FAIL判定。	
	上限判定基準値の 設定範囲	1 ~ 100000	
BPF特性切り替え機能	電荷計測回路のバンドパスフィルタの特性を切り替え可能		
	中心周波数	100 kHz / 160 kHz / 300 kHz	
カップリングコンデンサ	0.01 μF		

*1 Band Pass Filter を 160kHz に設定時。

TOS9300 SERIES

WITHSTANDING VOLTAGE / INSULATION RESISTANCE TESTER

[判定機能]

項目		TOS9301PD	
放電電荷量 判定	Upper FAIL (Current)	判定方法	上限判定基準値以上の電流が検出された。
		表示部	「Upper-FAIL (Current)」が表示される。
		ブザー	オン
		SIGNAL I/O	STOP信号が入力されるまで連続で U FAIL信号が出力される。
	Upper FAIL (Coulomb)	判定方法	上限判定基準値以上の電荷量が検出された。
		表示部	「Upper-FAIL (Coulomb)」が表示される。
		ブザー	オン
	Upper FAIL (Pulse)	判定方法	上限判定基準値以上の放電パルス数が検出された。
		表示部	「Upper-FAIL (Pulse)」が表示される。
		ブザー	オン
	PASS	判定方法	試験時間を経過して Upper-FAILにならなかった。
		表示部	「PASS」が表示される。
		ブザー	オン
SIGNAL I/O		Pass Holdで設定した時間まで PASS信号が出力される。Pass Holdで Infinityを設定した場合には STOP信号が入力されるまで連続で PASS信号が出力される。	
電流上限判定基準値		50 mA (非校正)	
電荷量上限判定基準値 (Upper Coulomb)	設定範囲	1 pC ~ 10000 pC	
	確度	電荷量測定確度に準じる	
パルスカウント判定基準値 (Upper Pulse Count) 設定範囲		1 ~ 100000 (非校正)	

[タイマー機能]

項目	TOS9301PD
電流上昇時間 (Rise Time) 設定範囲	0.1 s ~ 200.0 s
電流降下時間 (Fall Time) 設定範囲 *1	0.1 s ~ 200.0 s、OFF
試験時間 (Test Time) 設定範囲	0.1 s ~ 1000.0 s、OFF
確度	± (100 ppm of setting + 20 ms) (Fall Time は除く)

*1 PASS 判定時のみ有効です。

[その他の仕様]

項目	TOS9301PD
アナログモニタ *1	電流波形、電圧波形、放電電荷量に応じた電圧信号が出力される。
V	電圧波形: Scale 1kV/1V
Qpd	放電電荷量: Scale 測定レンジのフルスケール /10V
lpd*2	部分放電電流波形

*1 モニタ用の信号は、シャン (アース) から絶縁されて出力されます。

*2 lpd 波形は、実際の放電波形が TOS9301PD の計測部フィルタを通過したあとの波形になります。このため、放電波形の周波数特性によりスケールが変化します。

TOS9300 SERIES

WITHSTANDING VOLTAGE / INSULATION RESISTANCE TESTER

■漏れ電流試験部

[測定機能]

項目		TOS9303LC		
測定項目	TC	接触電流 (Touch Current) の測定		
		測定方式	人体のインピーダンスを代表する測定回路網(ネットワーク)を利用し、基準抵抗の電圧降下を測定することにより接触電流が算出される	
		グローブ設定	Enc - Pe	A 端子: 測定用端子 (EUT の外装への接続用) B 端子: 開放
			Enc - Enc	A 端子、B 端子: 測定用端子 (EUT の外装への接続用)
			Enc - Liv	A 端子: 測定用端子 (EUT の外装への接続用) B 端子: 開放
	Enc - Neu		B 端子: 開放	
	PCC	保護導体電流 (Protective Conductor Current) の測定		
		測定方式	保護接地線の途中に挿入した基準抵抗の電圧降下を測定することにより、保護導体電流が算出される。測定インピーダンスは 150 Ω。	
	Patient	患者漏れ電流 (Patient Current) の測定		
		測定方式	IEC60601 に準拠したネットワークを利用し、基準抵抗の電圧降下を測定することにより患者漏れ電流が算出される	
Meter	測定方式	A 端子、B 端子間に流れる電流、または印加されている電圧を測定 (同時測定不可)。		
		電流測定	人体のインピーダンスを代表する測定回路網(ネットワーク)を利用し、基準抵抗の電圧降下を測定することにより A 端子と B 端子間の電流が算出される。	
		電圧測定	A 端子と B 端子間に印加されている電圧を測定。	
電流測定モード	DC	交流成分を除去して直流成分のみを測定		
	RMS	真の実効値を測定 (AC または AC+DC を切り替え)		
	Peak *1	波形のピーク値を測定		

*1 電源ライン波形、本製品と EUT 間の配線環境などの影響により電流測定値が安定しない場合があります。

TOS9300 SERIES

WITHSTANDING VOLTAGE / INSULATION RESISTANCE TESTER

[測定回路網 (ネットワーク)]

項目	TOS9303LC
ネットワーク	A (IEC60990 準拠) *1 (1.5 kΩ // 0.22 μF) + 500 Ω, 基本測定素子: 500 Ω
	B (IEC60990 準拠) (1.5 kΩ // 0.22 μF) + 500 Ω // (10 kΩ + 22 nF)、基本測定素子: 500 Ω、電圧測定 U1、U3 切り替え可能
	C (IEC60990 準拠) (1.5 kΩ // 0.22 μF) + 500 Ω // (10 kΩ + (20 kΩ + 6.2 nF) // 9.1 nF)、基本測定素子: 500 Ω、電圧測定 U1、U3 切り替え可能
	D (電気用品安全法、その他) 1kΩ、基本測定素子: 1 kΩ
	E (電気用品安全法) 1 kΩ // (10 kΩ + 11.225 nF + 579 Ω)、基本測定素子: 1 kΩ
	F (UL、その他) 1.5 kΩ // 0.15 μF、基本測定素子: 1.5 kΩ
	G 2kΩ、基本測定素子: 2 kΩ
	H (IEC61010-1) 375 Ω // 0.22 μF + 500 Ω、基本測定素子: 500 Ω
	I (Patient、IEC60601-1wet) 1 kΩ // 10 kΩ + 0.015 μF、基本測定素子: 1 kΩ
	J (スルー) 電圧計校正用
	PCC-1 150 Ω、基本測定素子: 150 Ω
	PCC-2 (IEC60598-1) 150 Ω // 1.5 μF、基本測定素子: 150 Ω
ネットワーク定数許容差	抵抗: ±0.1%、コンデンサ 0.15 μF: ±2%、その他: ±1%

*1 電源ライン波形、本製品と EUT 間の配線環境などの影響により電流測定値が安定しない場合があります。

● 測定回路網 (ネットワーク A IEC60990 図3 U1測定に準拠)

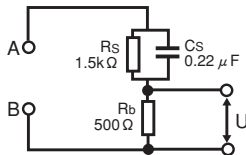

● 測定回路網 (ネットワーク E 電気用品安全法など)

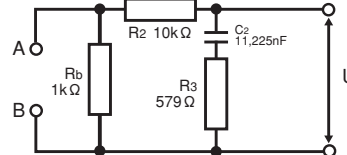

● 測定回路網 (ネットワーク B IEC60990 図4 U2測定に準拠)

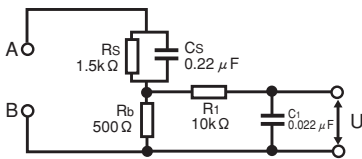

● 測定回路網 (ネットワーク F IEC61029など)

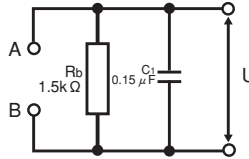

● 測定回路網 (ネットワーク B1 IEC60990 図4 U1測定に準拠)

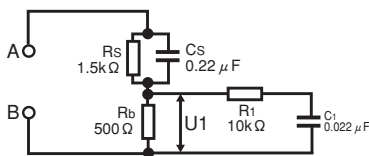

● 測定回路網 (ネットワーク G IEC60745など)

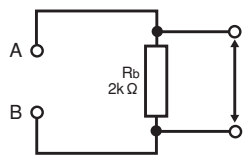

● 測定回路網 (ネットワーク C IEC60990 図5 U3測定に準拠)

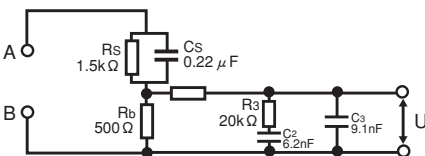

● 測定回路網 (ネットワーク I IEC60601-1など)

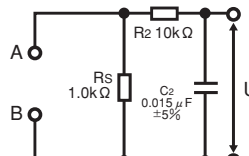

● 測定回路網 (ネットワーク D 電気用品安全法など)

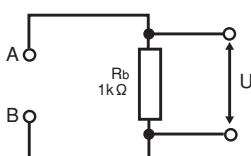

● 測定回路網 (ネットワーク PCC-1)

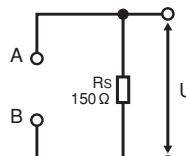

● 測定回路網 (ネットワーク PCC-2 IEC60598-1)

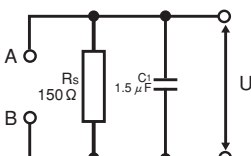

TOS9300 SERIES

WITHSTANDING VOLTAGE / INSULATION RESISTANCE TESTER

[測定部] ネットワークにより範囲が異なります。

項目		TOS9303LC		
測定範囲 *1	Range 1	DC, RMS: 1 μ A (min.) ~ 200 μ A (max)、Peak: 1 μ A (min.) ~ 282 μ A (max)		
	Range 2	DC, RMS: 12.5 μ A (min.) ~ 2.00 mA (max)、Peak: 17.5 μ A (min.) ~ 2.83 mA (max)		
	Range 3	DC, RMS: 125 μ A (min.) ~ 20.00 mA (max)、Peak: 175 μ A (min.) ~ 28.3 mA (max)		
	Range 4	DC, RMS: 1.25 mA (min.) ~ 100 mA (max)、Peak: 1.75 mA (min.) ~ 100 mA (max)		
	レンジ切り替え	Auto / Fix 選択可能。各レンジで測定範囲を外れた場合には、測定値の点滅で警告。		
	Auto	測定値に応じてレンジを自動設定		
	Fix	TC、PCC 測定では UPPER 設定値に応じて測定レンジを自動設定。 Meter 測定では任意のレンジに固定。		
	帯域切り替え	医用機器等の測定で要求される、0.1 Hz からの測定ができる帯域に拡張可能。		
	Normal	通常の測定帯域 15 Hz ~ 1MHz		
	Expand	帯域を 0.1 Hz ~ 1MHzまでの測定範囲に拡張		
総合精度 *2 (ネットワーク A、 B、C使用時) *3	Range 1	DC	\pm (5.0 % of reading + 2 μ A)	
		RMS	0.1 Hz \leq f < 15 Hz	\pm (10.0 % of reading + 2 μ A)
			15 Hz \leq f \leq 100 kHz	\pm (7.0 % of reading + 2 μ A)
			100 kHz < f \leq 1 MHz	\pm (10.0 % of reading + 2 μ A)
		Peak	0.1 Hz \leq f < 15 Hz	\pm (10.0 % of reading + 10 μ A)
			15 Hz \leq f \leq 1 kHz	\pm (10.0 % of reading + 10 μ A)
	1 kHz < f \leq 100 kHz		\pm (10.0 % of reading + 10 μ A)	
	100 kHz < f \leq 1 MHz		\pm (20.0 % of reading + 10 μ A)	
	Range 2	DC	\pm (5.0 % of reading + 20 μ A)	
		RMS	0.1 Hz \leq f < 15 Hz	\pm (10.0 % of reading + 10 μ A)
			15 Hz \leq f \leq 100 kHz	\pm (7.0 % of reading + 8 μ A)
			100 kHz < f \leq 1 MHz	\pm (10.0 % of reading + 10 μ A)
		Peak	0.1 Hz \leq f < 15 Hz	\pm (10.0 % of reading + 10 μ A)
			15 Hz \leq f \leq 1 kHz	\pm (10.0 % of reading + 10 μ A)
	1 kHz < f \leq 100 kHz		\pm (10.0 % of reading + 10 μ A)	
	100 kHz < f \leq 1 MHz	\pm (20.0 % of reading + 10 μ A)		
	Range 3	DC	\pm (5.0 % of reading + 50 μ A)	
		RMS	0.1 Hz \leq f < 15 Hz	\pm (10.0 % of reading + 20 μ A)
			15 Hz \leq f \leq 100 kHz	\pm (7.0 % of reading + 20 μ A)
			100 kHz < f \leq 1 MHz	\pm (10.0 % of reading + 20 μ A)
		Peak	0.1 Hz \leq f < 15 Hz	\pm (10.0 % of reading + 50 μ A)
			15 Hz \leq f \leq 1 kHz	\pm (7.0 % of reading + 50 μ A)
	1 kHz < f \leq 100 kHz		\pm (10.0 % of reading + 50 μ A)	
	100 kHz < f \leq 1MHz	\pm (20.0 % of reading + 50 μ A)		
Range 4	DC	\pm (5.0 % of reading + 0.5 mA)		
	RMS	0.1 Hz \leq f < 15 Hz	\pm (10.0 % of reading + 0.2 mA)	
		15 Hz \leq f \leq 100 kHz	\pm (7.0 % of reading + 0.2 mA)	
		100 kHz < f \leq 1 MHz	\pm (10.0 % of reading + 0.2 mA)	
	Peak	0.1 Hz \leq f < 15 Hz	\pm (10.0 % of reading + 0.5 mA)	
		15 Hz \leq f \leq 1 kHz	\pm (7.0 % of reading + 0.5 mA)	
1 kHz < f \leq 100 kHz		\pm (10.0 % of reading + 0.5 mA)		
100 kHz < f \leq 1 MHz	\pm (20.0 % of reading + 0.5 mA)			
入力抵抗	1 M Ω \pm 1 %			
入力容量	200 pF 未満 (内部電圧計の入力容量 100 pF 以下)			
コモンモード除去比	10 kHz 以下 : 60 dB 以上 / 10 kHz ~ 1 MHz : 40 dB 以上			
オフセットキャンセル機能	試験に不要な電流値を測定値から最大 10 mA までキャンセル。OFF 機能あり。			

*1 ネットワーク1を選択した場合は、電圧計の帯域拡張が可能。

*2 0.1 Hz \leq f < 15 Hz は電圧計の帯域拡張 (VoltMeter BandWidth) を Expand に設定している場合、2分以上の試験時間が必要。

*3 本製品の電圧計精度を基準に、ネットワーク A、B、C を使用した測定において電流換算した値です。

A、B、C 以外のネットワークを使用する場合は、下記のとおり計算してください。

ネットワーク D、E、I では、 \pm (□ % of reading + ■ A) の■の部分 が 1/2 の値になります。

ネットワーク F では、上記■の部分 が 1/3 の値になります。

ネットワーク G では、上記■の部分 が 1/4 の値になります。

ネットワーク H では、上記■の部分 が 1.3 倍の値になります。

ネットワーク 1、2 では、上記■の部分 が 3.3 倍の値になります。

TOS9300 SERIES

WITHSTANDING VOLTAGE / INSULATION RESISTANCE TESTER

[判定機能] ネットワークにより範囲が異なります。

項目		TOS9303LC	
		判定遅延時間(Judge Delay)後に判定開始。ブザー音量は PASS、FAIL それぞれ個別に 0(OFF) ~ 10 まで設定可能。自動試験ではプログラム終了時の判定のみブザーが有効。	
判定動作	Upper FAIL	判定方法	上限判定基準値 (Upper) 以上の電流が検出された。
		表示部	「Upper-FAIL」が表示される
		ブザー	オン
	Lower FAIL	判定方法	下限判定基準値 (Lower) 以下の電流が検出された。
		表示部	「Lower-FAIL」が表示される
		ブザー	オン
	PASS	判定方法	試験時間を経過して Upper-FAIL、Lower-FAIL でなければ PASS 判定。
		表示部	「PASS」が表示される
		ブザー	オン (50 ms 固定)
		SIGNAL I/O	
		Pass Hold で設定した時間まで PASS 信号が出力される。Pass Hold で Infinity を設定した場合には STOP 信号が入力されるまで連続で PASS 信号が出力される。	
Upper/Lower 設定範囲	RANGE 1	DC, RMS: 0.1 μ A (min.) ~ 200 μ A (max)、Peak: 0.1 μ A (min.) ~ 282 μ A (max)	
	RANGE 2	DC, RMS: 15.1 μ A (min.) ~ 2.00 mA (max)、Peak: 21.3 μ A (min.) ~ 2.83 mA (max)	
	RANGE 3	DC, RMS: 151 μ A (min.) ~ 20.00 mA (max)、Peak: 213 μ A (min.) ~ 28.3 mA (max)	
	RANGE 4	DC, RMS: 1.51 mA (min.) ~ 100 mA (max)、Peak: 2.13 mA (min.) ~ 100 mA (max)	
判定精度	総合精度に準ずる (総合精度の reading を UPPER set に読み替えてください)		

[タイマー機能]

項目		TOS9303LC	
判定遅延時間 (Judge Delay)	設定範囲	1 s ~ 1000 s、OFF	
	精度	\pm (100 ppm of setting + 20 ms)	
試験時間 (Test Time)	設定範囲	1 s ~ 1000 s、OFF	
	精度	\pm (100 ppm of setting + 20 ms)	

[その他の仕様]

項目		TOS9303LC	
		EUT に供給する電圧とその際の測定電流値を基に、あらかじめ設定した電源電圧 (Conv Voltage) の値で換算した電流値が表示される。(メータモードでは無効)	
電圧値の換算	設定範囲	80.0 V ~ 300.0 V、OFF	
	分解能	0.1 V	
電源ラインの極性 (Polarity) 選択	EUT に供給する電源ラインの極性を正相/逆相から選択。		
単一故障モード (Condition) 選択	EUT の単一故障モードを、正常 (Normal)、ニュートラル線の断線 (Fault Neu)、保護接地線の断線 (Fault PE) から選択。		
接地チェック	外装と電源ライン間の接触電流試験で、EUT の外装が接地されている場合は CONTACT FAIL が発生。		
測定チェック	A 端子、B 端子間を短絡させて測定機能をチェックし、異常があれば保護機能が作動。		
電源電圧測定 AC LINE (EUT)	測定範囲	80.0 V ~ 250.0 V	
	分解能	0.01 V	
	精度	\pm (3 % of reading + 1 V)	
電源電流測定 AC LINE (EUT)	測定範囲	0.1 A ~ 15.00 A	
	分解能	0.001 A	
	精度	\pm (5 % of reading + 30 mA)	
電力測定 (有効電力)	測定範囲	10 W ~ 1500 W	
	精度	\pm (5 % of reading + 8 W) (電源電圧が 80 V 以上、負荷率率 1 にて)	
A 端子、B 端子間電圧測定	測定範囲	DC	10.00 V ~ 300.0 V
		RMS	10.00 V ~ 300.0 V
		Peak	15.00 V ~ 430.0 V
	入力インピーダンス	約 40 M Ω	
	精度 *1	\pm (3 % of reading + 2 V) (測定レンジは AUTO に固定)	
SELV 検出	SELV を検出する電圧を設定し、値を超えたら DANGER ランプが点灯。		
	設定範囲	10.0 V ~ 99.9 V、OFF	
	分解能	0.1 V	
	測定端子	定格電圧	A 端子 - B 端子間
端子 - シャシ間			250 V
定格電流		100 mA	
測定カテゴリ		CAT-II	
有効端子表示		測定に有効な端子が表示部に表示される	
110 % 端子	AC ラインの 110 % 電圧を供給する端子		
EUT 用電源	公称電圧範囲	100 V ~ 240 V、50 Hz / 60 Hz	
	入力電圧範囲 (許容電圧範囲)	85 Vac ~ 250 Vac	
	定格出力容量	1500 VA	
	最大使用電流	15 A (約 15.7 A で過電流保護が作動)	
	突入電流	最大 70 Apeak (20 ms 以内)	

*1 A 端子、B 端子間が開放の状態電圧測定した場合は、誘導電圧の影響を受けやすくなります。

TOS9300 SERIES

WITHSTANDING VOLTAGE / INSULATION RESISTANCE TESTER

■インターフェース (共通)

項目	TOS9300	TOS9301	TOS9301PD	TOS9302	TOS9303	TOS9303LC
REMOTE	5ピン DIN コネクタ。下記のオプションを接続して試験開始/終了のリモートコントロール。 ・リモートコントロールボックス RC01-TOS、RC02-TOS ・高圧テストプローブ HP01A-TOS、HP02A-TOS(ただし、試験電圧が 4kVac、5kVdc以下の場合)					
SIGNAL I/O	D-sub 37 ピンコネクタ。					
機能	インターロックの作動/解除、セットアップメモリー呼び出し、自動試験のプログラム呼び出し、試験の開始/終了、試験中/電圧発生状態のモニタ、試験ステータスのモニタ、判定結果のモニタ、自動試験のステップ実行状況のモニタ、保護機能の作動状態のモニタ					
	入力仕様	入力信号はすべてローアクティブ制御。入力端子は抵抗により +12 V にプルアップ。 入力端子の開放はハイレベルの入力と等価。				
出力仕様	ハイレベル入力電圧	11 V ~ 15 V				
	ローレベル入力電圧	0 V ~ 4 V				
	ローレベル入力電流	最大 -5 mA				
	入力時間幅	最小 5 ms				
出力仕様	出力方式	オープンコレクタ出力 (4.5 Vdc ~ 30 Vdc)				
	出力耐電圧	30 Vdc				
	出力飽和電圧	約 1.1 V (25 °C)				
STATUS OUT	最大出力電流	400 mA (TOTAL)				
	オプション製品用の出力端子。					
	+ 端子 (赤)	+24 V を出力。出力条件はコンフィグ設定の Status Output で設定可能。				
- 端子 (黒)	+24 V 回路コモン。					
SCANNER	MINI DIN8 ピンコネクタ。オプションの高電圧スキャナ TOS9320 用端子。最大接続台数は 4 台 16 チャンネル。					
USB (ホスト)	標準 A タイプソケット、FAT32、32 GB 以下 USB2.0 仕様に準拠、通信速度 12 Mbps (Full speed)					
リモートコントロール	電源のオン/オフ、キーロック、自動試験以外の全機能をリモートコントロール可能。					
RS232C	ハードウェア	D-sub9 ピンコネクタ (EIA-232D に準拠) 通信速度: 9600 / 19200 / 38400 / 57600 / 115200 bps データ長: 8 bit、ストップビット: 1 bit、パリティ: なし、フロー制御: なし / CTS-RTS				
	メッセージターミネータ	受信時 LF、送信時 LF				
USB (デバイス)	ハードウェア	標準 B タイプソケット、USB2.0 仕様に準拠、通信速度 480 Mbps (High Speed)				
	メッセージターミネータ	受信時: LF または EOM、送信時: LF + EOM				
	デバイスクラス	USBTMC-USB488 デバイスクラス仕様に準拠。				
LAN	ハードウェア	IEEE 802.3 100Base-TX / 10Base-T Ethernet、Auto-MDIX 対応、IPv4、RJ-45 コネクタ				
	対応規格	LXI 1.5 Core Specification 2011				
	通信プロトコル	VXI-11、HiSLIP、SCPI-RAW、SCPI-Telnet				
メッセージターミネータ	VXI-11、HiSLIP: 受信時 LF または END、送信時 LF + END、SCPI-RAW: 受信時 LF、送信時 LF					
表示部	7 インチ LCD					

■その他の機能 (共通)

項目	TOS9300	TOS9301	TOS9301PD	TOS9302	TOS9303	TOS9303LC
自動試験	ACW、DCW、IR、EC を組み合わせて自動実行。LC の場合は TC、PCC、Patientのみで組み合わせが可能。					
試験条件メモリー	セットアップメモリー	試験条件 (ACW、DCW、IR、EC、LC、PD) を 51 通りまで保存。				
	プログラムメモリー	プログラム (ACW、DCW、IR、EC、PD) の組み合わせを 100 ステップ、100 通りまで保存。				
	プログラムメモリー (LC)	プログラム (TC、PCC、Patient) の組み合わせを 100 ステップ、100 通りまで保存。				
試験結果メモリー	単独試験、自動試験の直近の試験結果を 1000 個まで記録。電源をオフにするとクリアされる。CSV 形式で USB メモリーに保存可能。					
システムクロック	校正日時	校正日時、試験実施日時を記録				
	記録可能日時	2038 年まで				
校正期限設定	設定した期限を過ぎると電源オン時に警告。警告時に保護機能を作動させるか、表示部の警告表示のみにするか選択可能。					
測定値の表示	測定値の最大値/最小値を表示可能。					
	通常	試験中に測定値を表示。最大値/最小値は保持しない。				
最大値/最小値表示	耐電圧 (ACW / DCW) 試験では電流測定値の最大値、絶縁抵抗 (IR) 試験では抵抗測定値の最小値、アース導通 (EC) 試験では抵抗測定値または電圧測定値の最大値を表示。					
試験の開始方法	Double Action	STOP スイッチを押すと表示部に 0.5 秒間「READY」と表示され、その間に START スイッチを押したときのみ試験を開始。				
	Momentary	START スイッチを押している間のみ試験を実行。				
	Start Long	START スイッチを 1 秒以上押したときのみ試験を開始。				
PASS 判定の表示時間 (Pass Hold)	PASS 判定結果の表示を保持する時間 (0.05 s ~ 10.00 s) か、または STOP スイッチが押されるまで保持 (Infinity) するかを設定。					
STOP 信号の無効化 (Fail Mode)	REMOTE コネクタに接続した機器から、FAIL 判定結果と PROTECTION 状態が解除できないように設定可能。					
キー操作のロック (Key Lock)	キー操作をロックして、設定値の変更、メモリーやプログラムの上書きなどの誤操作を防止。					

TOS9300 SERIES

WITHSTANDING VOLTAGE / INSULATION RESISTANCE TESTER

■その他の機能（共通）

項目	TOS9300	TOS9301	TOS9301PD	TOS9302	TOS9303	TOS9303LC
保護機能	試験中に保護機能が作動した場合は、即時に出力が遮断されて試験が停止する。LC試験の場合は、EUTへの給電が中止され、A端子、B端子間が開放される。保護機能が作動する条件は下記のとおり。					
INTERLOCK	インターロックが作動中。					
POWER SUPPLY	電源部に異常がある。					
OUTPUT ERROR	下記の規定の範囲を超える出力電圧が検出された。 ACW、DCW、IR試験、PD試験：±(10% of setting + 50 V) EC試験：±(10% of setting + 2 A)					
OVER LOAD	下記の規定の範囲を超える出力電力が検出された。 ACW: 550 VA、DCW: 110 VA、EC: 240 VA、LC: AC LINE OUTの電流が約15.7 Aを超えた、または電力が1600 VAを超えた。					
OVER HEAT	本製品の内部温度が異常に上昇した。					
OVER RATING	耐電圧試験時に、出力電流が出力時間の制限を超えた。					
CAL	設定した校正期限が過ぎた。					
REMOTE	REMOTEコネクタの脱着が行われた。					
SIGNAL I/O	SIGNAL I/OコネクタのENABLE信号に変化があった。					
COMMUNICATION	内部通信に異常があった。					
OVER RANGE	測定レンジの最大値を超える値が測定された。					
MEASURE	LC試験の測定チェックで異常が検出された。					
SHORT	LC試験でリレー動作の異常が検出された。					
EARTH FAULT	接地方式(GND)の設定がGuardの場合に、本製品の高電圧出力部から接地部に異常な電流が流れた。					
SCAN I/F	スキャナ動作中にインターフェースケーブルが外れた。または、チャンネル設定されたスキャナが検出されなかった。					

■一般仕様（共通）

項目	TOS9300	TOS9301	TOS9301PD	TOS9302	TOS9303	TOS9303LC
バックアップ電池寿命	3年(25℃にて)					
設置場所	屋内、高度2000mまで					
環境	仕様保証範囲	温度	5℃～35℃(部分放電試験は18℃～28℃)			
		湿度	20%rh～80%rh(部分放電試験は20%rh～70%rh)(結露なし)			
	動作範囲	温度	0℃～40℃			
		湿度	20%rh～80%rh(結露なし)			
	保存範囲	温度	-20℃～70℃			
		湿度	90%rh以下(結露なし)			
電源	公称電圧範囲(許容電圧範囲)		100 Vac～120 V / 200 V～240 V(90 Vac～132 V / 170 V～250 V)			
	消費電力	無負荷時(READY状態)	100 VA以下			
		定格負荷時	最大800 VA			
	許容周波数範囲		47 Hz～63 Hz			
絶縁抵抗(AC LINE-シャシ間)	30 MΩ以上(500 Vdc)					
耐電圧(AC LINE-シャシ間)	1500 Vac、1分間、20 mA以下					
接地連続性	25 Aac / 0.1 Ω以下					
質量	TOS9300: 約17 kg、TOS9301: 約18 kg、TOS9301PD: 約22 kg、TOS9302: 約20 kg、TOS9303: 約21 kg、TOS9303LC: 約22 kg					
付属品	電源コード(1本、線長約2.5 m: 仕向け先によってものが異なります) 高電圧テストリード TL31-TOS(1組)、SIGNAL I/O用プラグ(1組)、高電圧危険シール(1枚)、 セットアップガイド(1冊)、CD-ROM(1枚)、安全のために(1冊)、 重量物警告シール ^{*1} (1枚)※1: TOS9300には付属しません アース導通試験用テストリード ^{*2} (1組)※2: TOS9302、TOS9303、TOS9303LCのみ [TOS9303LCのみ] 予備ヒューズ(1本)、漏れ電流試験用テストリード(赤2本、黒1本)、フラットプローブ(1枚)					
電磁適合性(EMC) ^{*1 *2}	以下の指令および規格の要求事項に適合 EMC指令2014/30/EU EN 61326-1(Class A ^{*3})、EN 55011(Class A ^{*3} 、Group 1 ^{*4})、EN 61000-3-2、EN 61000-3-3 適用条件 本製品に接続するケーブルおよび電線は、すべて2.5m未満を使用 SIGNAL I/Oを使用する場合には、シールドケーブルを使用 高電圧テストリード TL31-TOSを使用 試験器の外部で放電がない状態					
安全性 ^{*1}	以下の指令および規格の要求事項に適合 低電圧指令2014/35/EU ^{*2} 、EN 61010-1(Class I ^{*5} 、汚染度2 ^{*6})					

^{*1} 特注品、改造品には適用されません。

^{*2} 本体にCEマーキング/UKCAマーキングの表示のあるモデルに対してのみ。

^{*3} 本製品はClass A機器です。工業環境での使用が意図されています。本製品を住宅地区で使用すると干渉の原因となることがあります。そのような場合には、ラジオやテレビ放送の受信干渉を防ぐために、ユーザによる電磁放射を減少させる特別な措置が必要となることがあります。

^{*4} 本製品はGroup 1機器です。本製品は、材料処理または検査/分析のために、電磁放射、誘導および/または静電結合の形で意図的に無線周波エネルギーを発生/使用しません。

^{*5} 本製品はClass I機器です。本製品の保護導体端子を必ず接地してください。正しく接地されていない場合、安全性は保障されません。

^{*6} 汚染とは、絶縁耐力または表面抵抗率の低下を引き起こし得る異物(固体、液体、または気体)が付着した状態です。汚染度2は、非導電性の汚染だけが存在し、ときどき、結露によって一時的に導電性になり得る状態を想定しています。

TOS9300 SERIES

WITHSTANDING VOLTAGE / INSULATION RESISTANCE TESTER

■高電圧スキャナ

[基本性能]

項目	TOS9320	
最大使用電圧	AC	5 kV
	DC	7.2 kV
チャンネル数	4 (各チャンネルを High、Low または Open に設定可能)	
最大接続	4 台: TOS9300 シリーズ試験器への接続順でチャンネル番号が決定される。 1 台目: CH 1 ~ CH 4、2 台目: CH 5 ~ CH 8、3 台目: CH 9 ~ CH 12、4 台目: CH 13 ~ CH 16	
接触確認機能	あり	
表示	DANGER	TOS9300シリーズ試験器と連動して点灯
	CHANNEL	各チャンネルの設定を点灯する色によって示す。 赤: High 緑: Low オレンジ: 接触確認中または CONTACT FAIL 発生 消灯: Open
	EXTERNAL	外部コントロールがオン時に点灯
	POWER	電源オン時に点灯

[インターフェースとその他の機能]

項目	TOS9320		
制御切り替え	EXTERNAL I/O スイッチで、下記の制御を切り替え。 ON: CONTROLLER INTERFACE による外部制御 OFF: TOS9300シリーズ試験器による制御		
CONTROLLER INTERFACE (外部制御)	D-sub 25 ピンコネクタ。		
機能	入力	各チャンネルを High または Low に設定、または全チャンネルを Open に設定可能。各チャンネルの設定を出力。	
		入力信号はすべてローアクティブ制御。入力端子は抵抗により +12 V にプルアップ。 入力端子の開放はハイレベルの入力と等価。	
		ハイレベル入力電圧	11 V ~ 15 V
		ローレベル入力電圧	0 V ~ 4 V
	ローレベル入力電流	最大 -5 mA	
	入力時間幅	最小 5 ms	
	出力	出力方式	オープンコレクタ出力 (4.5 Vdc ~ 30 Vdc)
		出力耐電圧	30 Vdc
		出力飽和電圧	約 1.1 V (25 °C)
		最大出力電流	400 mA (TOTAL)
TOS9300シリーズ試験器インターフェース	MINI DIN 8 ピンコネクタ、最大 4 台 16 CH までを確度保証		

[一般仕様]

項目	TOS9320		
環境	設置場所	屋内、高度 2000 m まで	
	仕様保証範囲	温度	5 °C ~ 35 °C
		湿度	20 %rh ~ 70 %rh (結露なし)
	動作範囲	温度	0 °C ~ 40 °C
		湿度	20 %rh ~ 80 %rh (結露なし)
	保存範囲	温度	-20 °C ~ 70 °C
		湿度	90 %rh 以下 (結露なし)
	電源	公称電圧範囲 (許容電圧範囲)	100 Vac ~ 240 Vac (90 Vac ~ 250 Vac)
消費電力		最大 50 VA	
許容周波数範囲		47 Hz ~ 63 Hz	
絶縁抵抗 (AC LINE - シヤシ間)	30 MΩ 以上 (500 Vdc)		
耐電圧 (AC LINE - シヤシ間)	1500 Vac、1 分間、20 mA 以下		
接地連続性	25 Aac / 0.1 Ω 以下		
質量	約 8 kg		
付属品	電源コード (1本、線長約 2.5 m: 仕向け先によってものが異なります) 高電圧テストリード TL31-TOS (赤 8本)、高電圧並列接続用リード TL33-TOS (1組)、インターフェースケーブル (1本)、 CONTROLLER INTERFACE用プラグ (1組)、高電圧危険シール (2枚)、チャンネル表示シールパネル面用 (1枚)・テ ストリード用 (1枚)、ユーザズマニュアル (1冊)、安全のために (1冊)		
電磁適合性 (EMC) *1 *2	以下の指令および規格の要求事項に適合 EMC 指令 2014/30/EU、EN 61326-1 (Class A *3)、EN 55011 (Class A *3、Group 1 *4)、 EN 61000-3-2、EN 61000-3-3 適用条件: 本製品に接続するケーブルおよび電線は、すべて 2.5 m 未満を使用 CONTROLLER INTERFACE への接続にはシールドケーブルを使用 高電圧テストリード TL31-TOS を使用、試験器の外部で放電がない状態		
安全性 *1	以下の指令および規格の要求事項に適合 低電圧指令 2014/35/EU *2、EN 61010-1 (Class I *5、汚染度 2 *6)		

*1 特注品、改造品には適用されません。

*2 本体に CE マーキング / UKCA マーキングの表示のあるモデルに対してのみ。

*3 本製品は Class A 機器です。工業環境での使用が意図されています。本製品を住宅地区で使用すると干渉の原因となることがあります。そのような場合には、ラジオやテレビ放送の受信干渉を防ぐために、ユーザによる電磁放射を減少させる特別な措置が必要となることがあります。

*4 本製品は Group 1 機器です。本製品は、材料処理または検査/分析のために、電磁放射、誘導および/または静電結合の形で意図的に無線周波エネルギーを発生/使用しません。

*5 本製品は Class I 機器です。本製品の保護導体端子を必ず接地してください。正しく接地されていない場合、安全性は保障されません。

*6 汚染とは、絶縁耐力または表面抵抗率の低下を引き起こし得る異物 (固体、液体、または気体) が付着した状態です。汚染度 2 は、非導電性の汚染だけが存在し、ときどき、結露によって一時的に導電性になり得る状態を想定しています。

TOS9300 SERIES

WITHSTANDING VOLTAGE / INSULATION RESISTANCE TESTER

■外形寸法図 (単位: mm)

TOS9300

TOS9301

TOS9303LC

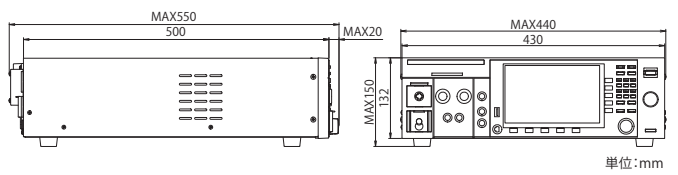
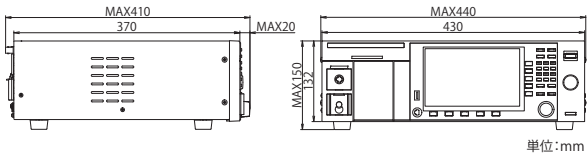
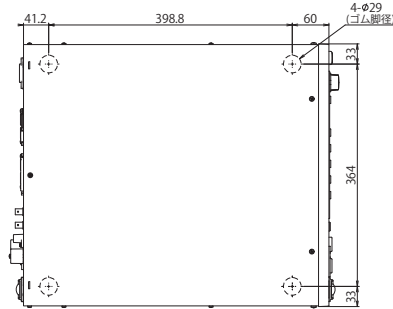
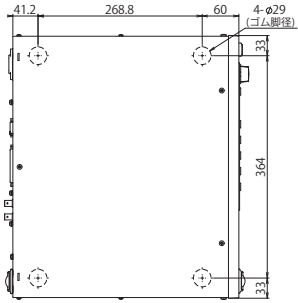

TOS9301PD

TOS9320

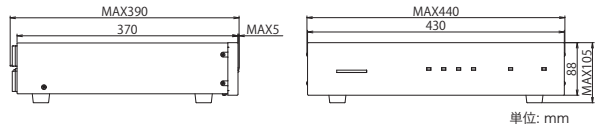
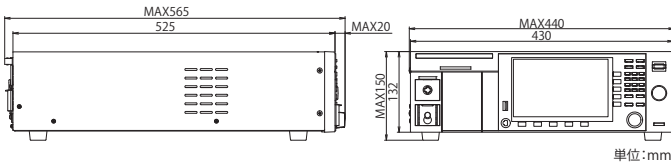
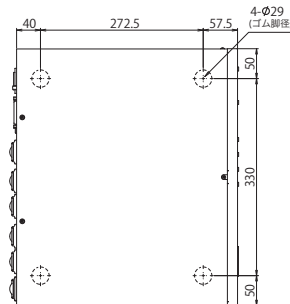
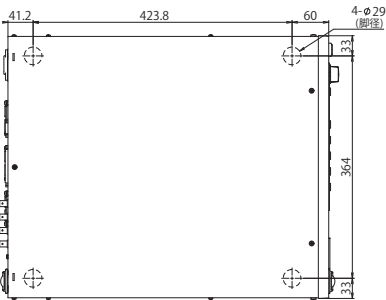

TOS9302

TOS9303

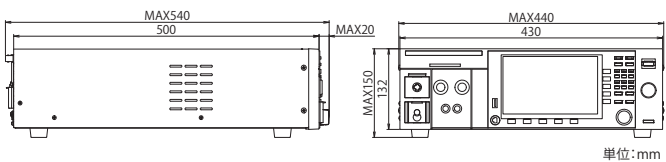
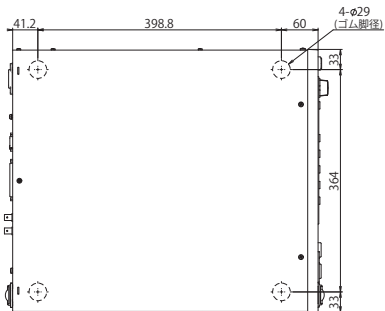

TOS5300 SERIES

WITHSTANDING VOLTAGE / INSULATION RESISTANCE TESTER

グローバルに使える耐電圧・絶縁抵抗試験のスタンダードモデル

TOS5301

単品
カタログ



TOS5302



TOS5300



AC耐電圧・絶縁抵抗試験器

TOS5302 標準価格 ¥310,000
(税込 ¥341,000)

AC/DC耐電圧試験器

TOS5301 標準価格 ¥270,000
(税込 ¥297,000)

AC耐電圧試験器

TOS5300 標準価格 ¥220,000
(税込 ¥242,000)

操作性・確実性・安全性を徹底した
低価格な新スタンダードモデルです

TOS5300シリーズは、電気製品の安全確保に必要とされている 4つの試験の中で、耐電圧試験、絶縁抵抗試験をするための試験器です。出力は 5kV / 100mA (AC)、6kV / 10mA (DC) で、IEC、EN、UL、VDE、JISなど各国の安全規格および電気用品安全法の要求事項に基づく電子機器、電子部品の耐電圧 / 絶縁抵抗試験が可能です。また、新開発のスイッチングアンプを採用することにより試験電圧の安定性を向上。ACライン電圧や周波数が変化しても出力電圧を一定に保つことができるため、電源環境が不安定な地域でも安定した試験が行えます。様々なテストニーズに対応できる機能装備も充実。操作性・確実性・安全性を徹底した低価格なスタンダードモデルです。

- 高安定な出力を実現するPWMアンプ方式
- 5 kV / 100 mA (500 VA) のAC耐電圧試験
- 6 kV / 最大出力50 WのDC耐電圧試験器 (TOS5301)
- 25 V ~ 1000 V (7ステップ)、500 V以上、
~5.00 GΩの絶縁抵抗試験
- 高精度計測 ±1.5% of reading
(電圧計500 V以上、電流計1 mA以上にて)
- ライズタイム/フォールタイムコントロール
- キーロック&操作部カバー
- USBインターフェース搭載

TOS5300 SERIES

WITHSTANDING VOLTAGE / INSULATION RESISTANCE TESTER

基本性能

常に安定した出力でAC耐電圧試験を実現! [入力電圧変動率±0.3%]

一般的な耐電圧試験器は、ACラインの入力電圧をスライドトランスを使い昇圧して出力しています。このスライドトランス方式では入力電圧の変動が出力に影響するため、正しく試験できないことがあります。歪んだ電圧を被試験物に印加する事は新品不良の原因を作ってしまう(部品劣化の加速)場合もあるのです。TOS5300シリーズは高効率PWMアンプを内蔵しており、ACラインの変動に影響を受けない安定した高電圧を出力できますので、電圧変動の大きい地域でも『安心』して、『安定』した信頼性の高い『安全』な試験が可能です。



高精度・高分解能・高速判定を実現

電圧計は±1.5% of reading (500V以上) / 最小分解能1V、電流計は±1.5% of reading (1mA以上) / 最小分解能1 μ Aと高精度・高分解能のTrue RMS計測回路を搭載しています。また、オートレンジ機能を搭載し、下限判定確度も上限判定確度と同等の性能を実現したため、テストリードの未接続や接触不良などが有効に検出できるようになりました。さらに試験時間0.1秒の高速判定を実現。高精度・高分解能・高速計測・判定機能で確実な試験を行うことができます。

ワールドワイド対応

入力電源変更することなく海外工場でもそのまま使用できます。また、出力周波数が選択できるので、入力側の電源環境に依存しません。周波数50Hz/60Hzの安定した試験電圧を供給します。



タクトタイムを短縮

タクトタイムの短縮は生産性の向上につながります。タクトタイムを短くする事=測定の応答速度より早い試験時間では測定確度を極端に悪くしてしまうことから、耐電圧試験の命題でしたが、TOS5300シリーズでは0.1秒からの設定が可能になりました。

6kV/50WのDC耐電圧試験 (TOS5301)

TOS5301は6kVまでのDC耐電圧試験が可能です。低リップルで負荷変動率3%以下の安定なDC/DCコンバータを搭載しています。

25V~1000V絶縁抵抗試験*

TOS5302は絶縁抵抗試験器を搭載しています。試験電圧は25V、50V、100V、125V、250V、500V、1000Vで、500V以上は~5.00G Ω までの絶縁抵抗試験が可能です。

*500V以上~5.00G Ω の測定可能

生産現場での誤操作を防止するパネルカバー

電子機器の生産ラインや検査ラインのワーカーは専門技術者ではないケースが多く、知らずに設定を変更してしまったり、誤操作をしてしまう可能性が高いです。これを防止するため、キーロック機能を装備するとともに、パネルを物理的に操作できなくするカバーを設けました。

安全性と機能性を高めた出力端子

実際に使用される現場の環境およびオペレータの安全に配慮し、HIGH側出力端子を操作部から一番遠い所に配置しました。回転機構によりケーブルのねじれ(断線)を防止します。一方のLOW端子もロック機構を本体側に持たせる事でLOW側テストリードの金具を廃止しテストリードが傷つきにくくなりました。これら出力端子の突起部を無くす事により移動時などによる不意の破損を防止することが出来ます。また万一、被試験体と接続ケーブルが何かに引っ掛かったり、不用意な外力が加わった場合はHIGH(高圧)側は外れやすく、LOW(接地)側は外れにくい構造となっています。誤挿入を防ぐためHIGH(赤)、LOW(黒)の色分けはもとより、端子形状も異なるものにしました。



▲ 前面パネルの操作部カバーを取り外したところ

TOS5300 SERIES

WITHSTANDING VOLTAGE / INSULATION RESISTANCE TESTER

特に指定のない限り、仕様は下記の設定および条件に準じます。

- ・ウォームアップ時間は、30分とします。
- ・TYP値：代表的な値です。性能を保証するものではありません。・f.s：フルスケール

■ 耐電圧試験器部

		TOS5300	TOS5301	TOS5302								
AC 出力部	出力範囲	0.05kV~5.00kV										
	設定精度	± (2% of set + 20V) [無負荷時]										
	設定範囲	0.00kV~5.50kV										
	設定分解能	10V STEP										
	最大定格出力 ※1	500VA (5kV/100mA)										
	最大定格電圧	5kV										
	最大定格電流	100mA [出力電圧0.5kV以上]										
	トランス容量	500VA										
	出力電圧波形 ※2	正弦波										
	ひずみ率	出力電圧0.5kV以上：3%以下 (無負荷時、および純抵抗負荷時)										
	周波数	50Hz/60Hz										
	精度	±0.5% (電圧上昇中を除く)										
	電圧変動率	10%以下 (最大定格負荷→無負荷)										
入力電圧変動	±0.3% (5kV 無負荷時、電源電圧90V~250V)											
短絡電流	200mA以上 (出力電圧1.0kV以上)											
出力方式	PWM スイッチング方式											
DC 出力部	出力範囲	0.05kV~6.00kV										
	設定精度	± (2% of set + 20V) [無負荷時]										
	設定範囲	0.00kV~6.20kV										
	設定分解能	10V STEP										
	最大定格出力 ※1	50W (5kV/10mA)										
	最大定格電圧	6kV										
	最大定格電流	10mA										
	リップル (TYP値)	5kV無負荷時	50Vp-p									
		最大定格負荷	100Vp-p									
	電圧変動率	3%以下 (最大定格負荷→無負荷)										
	短絡電流 (TYP値)	40mA (6kV出力時)										
放電機能	試験終了時に強制放電 (放電抵抗125kΩ)											
スタート電圧 (Start Voltage)	耐電圧試験時の開始時の電圧を設定電圧の50%に設定可能											
制限電圧値 (Limit Voltage)	試験電圧設定の上限基準値を設定可能 AC: 0.00kV~5.50kV、DC: 0.00kV~6.20kV											
出力電圧監視機能	出力電圧が設定値の (±350V) を越えた場合に出力を遮断して保護動作											
電圧計	アナログ	スケール	6kV AC/DC f.s									
		精度	±5% f.s									
		指示	平均値応答/実効値目盛									
	デジタル	測定範囲	0.000kV~6.500kV AC/DC									
		表示	□.□□□ kV									
		精度	V < 500V: ± (1.5% of rdng + 20V)、V ≥ 500V: ±1.5% of rdng									
応答 ※3	真の実効値/平均値応答実効値表示切り替え可能											
ホールド機能	試験終了時の測定電圧値をPASS、FAIL期間中ホールド											
電流計	デジタル	測定範囲	AC: 0.00mA~110mA	AC: 0.00mA~110mA DC: 0.00mA~11mA	AC: 0.00mA~110mA							
		表示	i = 測定電流	<table border="1"> <tr> <td>i < 1 mA</td> <td>1 mA ≤ i < 10 mA</td> <td>10 mA ≤ i < 100 mA</td> <td>100 mA ≤ i</td> </tr> <tr> <td>□.□□□ mA</td> <td>□.□□□ mA</td> <td>□□.□□ mA</td> <td>□□□.□ mA</td> </tr> </table>	i < 1 mA	1 mA ≤ i < 10 mA	10 mA ≤ i < 100 mA	100 mA ≤ i	□.□□□ mA	□.□□□ mA	□□.□□ mA	□□□.□ mA
	i < 1 mA	1 mA ≤ i < 10 mA	10 mA ≤ i < 100 mA	100 mA ≤ i								
	□.□□□ mA	□.□□□ mA	□□.□□ mA	□□□.□ mA								
精度 ※4	1.00mA ≤ i: ± (1.5% of rdng)、i < 1.00mA: ± (1.5% of rdng + 30μA)											
応答 ※3	真の実効値/平均値応答実効値表示切り替え可能											
ホールド機能	試験終了時の測定電流値をPASS期間中ホールド											

— 外形寸法図 —

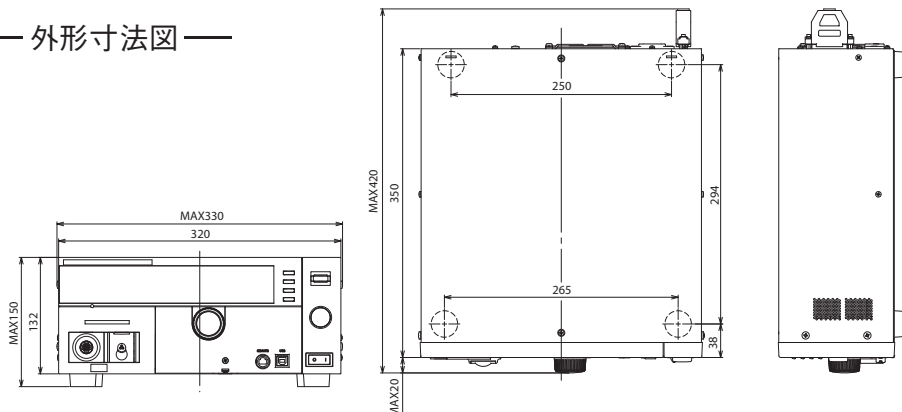

単位: mm

TOS5300 SERIES

WITHSTANDING VOLTAGE / INSULATION RESISTANCE TESTER

■ 耐電圧試験器部

		TOS5300	TOS5301	TOS5302		
判定機能	判定方式／判定動作	判定	判定方法	表示	ブザー	SIGNAL I/O
		UPPER FAIL	上限基準値以上の電流を検出した場合に、出力を遮断しUPPER FAIL と判定。DC 耐電圧試験では、電圧上昇中 (Rise Time) に電圧上昇率に異常があった場合にもUPPER FAIL と判定。	FAILが点灯 画面にOVER表示	ON	U-FAIL信号を出力
		LOWER FAIL	下限基準値以下の電流を検出した場合に、出力を遮断しLOWER FAIL と判定。電圧上昇中 (RiseTime) およびAC 耐電圧試験の電圧下降中 (Fall Time) は判定を行わない。	FAILが点灯 画面にUNDER表示	ON	L-FAIL信号を出力
		PASS	設定時間を経過して異常がなければ出力を遮断しPASSと判定。	PASSが点灯 画面に表示	ON	PASS信号を出力
<ul style="list-style-type: none"> • PASS 信号はPASS HOLDに設定されている場合にSTOPが入力されるまで連続出力 • UPPER FAIL、LOWER FAIL信号はSTOPが入力されるまで連続出力 • FAILまたはPASSのブザー音量は調節可能 • PASS判定時のブザー音は0.2s固定、PASS HOLD中も0.2sでブザーOFF 						
	上限基準値設定 (UPPER)	AC: 0.01mA~110mA	AC: 0.01mA~110mA DC: 0.01mA~11mA	AC: 0.01mA~110mA		
	下限基準値設定 (LOWER)	AC: 0.01mA~110mA/OFF	AC: 0.01mA~110mA/OFF DC: 0.01mA~11mA/OFF	AC: 0.01mA~110mA/OFF		
	判定精度 ※4	1.00mA ≤ i: ± (1.5% of set)、i < 1.00mA: ± (1.5% of set + 30 μA)				
	電流検出方法	電流の真の実効値、または平均値を算出して基準値と比較				
	校正	純抵抗負荷を用いて正弦波の実行値で校正				
時間	電圧上昇時間 (Rise Time)	0.1s~10.0s				
	設定分解能	0.1s				
	電圧降下時間 (Fall Time)	0.1s/OFF (PASS判定時のみ有効)				
	試験時間 (Test Time)	0.1s~999s試験時間のオフ (TIMER OFF) 機能あり				
	設定分解能	0.1s~99.9s: 0.1s/100s~999s: 1s				
	精度	± (100ppm + 20ms) Fail Timeを除く AC: Fall Timeを除く DC: Rise Time 1kV以上±50msを加算、1kV未満±100msを加算				

※1: 出力に対する時間制限について

耐電圧電圧発生部の放熱能力は、大きさ、重量、コストなどを考慮して、定格出力の1/2の設計になっています。以下の制限内で使用してください。制限外で使用すると、出力部の温度が過上昇して、内部保護回路が作動する場合があります。そのときは試験を中断して正常温度に戻るまで待機してください。

周囲温度	上限基準値	休止時間	出力時間
t ≤ 40°C	AC	50 < i ≤ 110mA	出力時間と同等以上 最大30分
		i < 50mA	不要 連続出力可能
	DC	5 < i ≤ 11mA	出力時間と同等以上 最大1分
		i ≤ 5mA	判定待ち時間 (WAIT TIME) と同等以上 連続出力可能

(出力時間 = 電圧上昇時間 + 試験時間 + 電圧下降時間)

※2: 試験電圧波形について

容量の値が電圧依存性のある試料 (セラミックコンデンサ等) を負荷にした場合には、波形歪が発生することがあります。ただし試験電圧が1.5kV の場合には、1000pF 以下の容量の影響は無視できます。本製品の高電圧電源部はPWM スwitchング方式のため、試験電圧が500V 以下ではスイッチングノイズ、スパイクノイズの占める割合が大きくなり、試験電圧が低くなるほど波形歪も大きくなります。

※3: 真の実効値、平均値のいずれにおいても、測定精度をみとすには50ms以上の応答時間が必要です。

※4: 電流計精度、判定精度について

AC 耐電圧試験では、測定リードや治具などのストレー容量にも電圧が流れます。ストレー容量に流れる電流は、被試験器に流れる電流に加算されて測定されます。特に高感度、高精度の判定をする場合には、ストレー容量に流れる電流を上限/下限基準値に加える等の考慮が必要です。

出力電圧	1kV	2kV	3kV	4kV	5kV
長さ350mmのリード線を 空中吊り時 (TYP値)	2 μA	4 μA	6 μA	8 μA	10 μA
付属の高電圧テストリード TL31-TOS使用時 (TYP値)	16 μA	32 μA	48 μA	64 μA	80 μA

TOS5300 SERIES

WITHSTANDING VOLTAGE / INSULATION RESISTANCE TESTER

■ 絶縁抵抗試験器部

		TOS5302				
出力部	出力電圧	25V、50V、100V、125V、250V、500V、1000V DC・負極性				
	設定精度	-0%、+5%				
	最大定格負荷	1W (-1000V DC/1mA)				
	最大定格電流	1mA				
	リップル	1000 V 無負荷	2Vp-p 以下			
		最大定格負荷	10Vp-p 以下			
	電圧変動率	1%以下 (最大定格負荷→無負荷)				
	短絡電流	12mA以下				
	放電機能	試験終了時に強制放電 (放電抵抗 約25kΩ)				
制限電圧値 (Limit Voltage)	試験電圧設定の上限基準値を設定可能 25V、50V、100V、125V、250V、500V、1000V					
出力電圧監視機能	出力電圧が± (10% of set + 10V) を越えた場合に出力を遮断して保護動作					
電圧計	アナログ	スケール	6kV AC/DC f.s			
		精度	±5% f.s			
		指示	平均値応答/実効値目盛			
	デジタル	測定範囲	0V～1200V			
表示		測定電圧	V < 100V	100V ≤ V < 1000V	1000V ≤ V	
		表示	□□ V	□□□ V	□□□□ V	
	精度	± (1% of rdng + 1V)				
抵抗計	測定範囲/ 測定精度 ※1 ※2	25 V	30kΩ ≤ R ≤ 25MΩ / ± (2% of rdng + 2digit) 25MΩ < R ≤ 125MΩ / ± 5% of rdng 125MΩ < R ≤ 250MΩ / ± 10% of rdng			
		50 V	50kΩ ≤ R ≤ 50MΩ / ± (2% of rdng + 2digit) 50MΩ < R ≤ 250MΩ / ± 5% of rdng 250MΩ < R ≤ 500MΩ / ± 10% of rdng			
		100 V	100kΩ ≤ R ≤ 100MΩ / ± 2% of rdng 100MΩ < R ≤ 500MΩ / ± 5% of rdng 500MΩ < R ≤ 1GΩ / ± 10% of rdng			
		125 V	125kΩ ≤ R ≤ 125MΩ / ± 2% of rdng 125MΩ < R ≤ 625MΩ / ± 5% of rdng 625MΩ < R ≤ 1.25GΩ / ± 10% of rdng			
		250 V	250kΩ ≤ R ≤ 250MΩ / ± 2% of rdng 250MΩ < R ≤ 1.25GΩ / ± 5% of rdng 1.25GΩ < R ≤ 2.5GΩ / ± 10% of rdng			
		500 V	500kΩ ≤ R ≤ 500MΩ / ± 2% of rdng 500MΩ < R ≤ 2.5GΩ / ± 5% of rdng 2.5GΩ < R ≤ 5GΩ / ± 10% of rdng			
		1000 V	1MΩ ≤ R < 1GΩ / ± 2% of rdng 1GΩ ≤ R ≤ 5GΩ / ± 5% of rdng			
	表示 ※2		25kΩ ≤ R < 1.00MΩ	1.00MΩ ≤ R < 10.0MΩ	10.0MΩ ≤ R < 100MΩ	
		□□□kΩ	□.□□MΩ	□□.□MΩ		
		100.0MΩ ≤ R < 1.00GΩ	1.00GΩ ≤ R ≤ 9.99GΩ			
		□□□MΩ	□.□□GΩ			
ホールド機能	試験終了時の測定抵抗値をPASS 期間中ホールド					
電流検出応答速度 (Response)	FAST/MID/SLOW の3段階で切り替え					
判定機能	判定方式/判定動作	判定	判定方法	表示	ブザー	SIGNAL I/O
		UPPER FAIL	上限基準値以上の抵抗値を検出した場合に、出力を遮断し UPPER FAIL と判定。ただし電圧上昇中 (Rise Time) は判定を行わない。	FAIL が点灯 画面にOVER表示	ON	U-FAIL 信号を出力
		LOWER FAIL	下限基準値以下の抵抗値を検出した場合、または電圧上昇中 (Rise Time) に異常があった場合に出力を遮断して LOWER FAIL と判定。	FAIL が点灯 画面にUNDER表示	ON	L-FAIL 信号を出力
	PASS	設定時間を経過して異常がなければ出力を遮断し PASS と判定。	PASS が点灯	ON	PASS 信号を出力	
	<ul style="list-style-type: none"> • PASS 信号はPASS HOLD 設定がされている場合にSTOP が入力されるまで連続出力 • UPPER FAIL、LOWER FAIL 信号はSTOP が入力されるまで連続出力 • FAIL またはPASS のブザー音量は調節可能 • PASS 判定時のブザー音は0.2s固定、PASS HOLD 中も0.2sでブザーOFF 					
上限基準値設定範囲	30kΩ ~ 5.00GΩ					
下限基準値設定範囲	30kΩ ~ 5.00GΩ					
判定精度 UPPER/LOWER 共通	測定精度に+2 digit 湿度20%rh~70%rh (結露なし)、テストリードの揺れなどの外乱がないこと。 200nA以下の判定は1.0s以上の試験時間が必要です。電流検出応答速度をMidに設定している場合は0.3s以上、Slowに設定している場合は0.5s以上の試験時間が必要です。					
時間	電圧上昇時間 (Rise Time)	10ms (TYP値)				
	試験時間 (Test Time)	0.1s~999s 試験時間オフ (TIMER OFF) 機能あり				
	設定分解能	0.1s~99.9s:0.1s/100s~999s:1s				
精度	± (100ppm + 20ms)					

※1: 湿度20%rh ~ 70%rh (結露なし)、テストリードの揺れなどがないこと。 ※2: R = 測定絶縁抵抗値

TOS5300 SERIES

WITHSTANDING VOLTAGE / INSULATION RESISTANCE TESTER

■ その他の機能/インターフェース

	TOS5300	TOS5301	TOS5302
ダブルアクション機能 (Double Action)	STOPスイッチを押し離してから0.5秒以内にSTARTスイッチを押したときのみ試験を開始		
PASS 判定保持時間 (Pass Hold)	PASS判定を保持する時間を設定: 50ms/100ms/200ms/1s/2s/5s/HOLD		
モーメンタリ機能 (Momentary)	STARTスイッチを押している間のみ試験を実行		
フェイルモード機能 (Fail Mode)	リモートコントロールのストップ信号によるFAIL、またはPROTECTIONの解除を無効		
タイマー機能 (TIMER)	設定された時間が経過したら試験を終了		
出力電圧監視機能 (Volt Error)	出力電圧が設定値の±350Vを超えた場合にPROTECTION状態に移行し、出力を遮断して試験を停止		
メモリ (Memory)	最大3通りの試験条件を記憶		
キーロック (Key lock)	パネルからの設定/変更操作のみを無効にする		
保護機能	以下の条件の場合にPROTECTION状態に移行し、直ちに出力を遮断して試験を停止。画面にメッセージを表示		
Interlock Protection	インターロック信号の入力を検出した場合		
Power Supply Protection	電源部の異常を検出した場合		
Volt Error Protection	出力電圧を監視して、規定の範囲を超える電圧を検出した場合、 AC/DC 耐電圧試験: ±350V、絶縁抵抗試験: ±(10% of set + 10V)		
Over Load Protection	耐電圧試験時に出力制限電力以上の設定をした場合、AC耐電圧試験: 550VA、DC耐電圧試験: 55VA		
Over Heat Protection	本製品内部の温度が異常に上昇した場合		
Over Rating Protection	耐電圧試験時の出力電流が規定時間を超えて出力された場合		
Calibration Protection	設定された校正期限を過ぎた場合		
Remote Protection	前面パネルのREMOTEコネクタの脱着を検出した場合		
SIGNAL I/O Protection	後面パネルのSIGNAL I/OコネクタのENABLE信号が変化した場合		
USB Protection	USBインターフェースで制御中にUSBコネクタが抜けた場合		
システムクロック	年/月/日 時:分:秒 で設定		
校正日時	校正サービス時に設定		
校正期限設定 (Calibration Due Control)	次の校正期限を設定		
校正期限切れ警告 (Calibration Protection)	設定した校正期限を過ぎたときの動作を設定。電源投入時に警告表示、または保護状態に移行して試験を不可能にする		
インターフェース	USB	USB Specification 2.0	
	REMOTE	前面パネル9ピンMINI DINコネクタ オプションを接続してスタート/ストップのリモートコントロールが可能	
	SIGNAL I/O	後面パネルD-sub 25ピンコネクタ	

■ 一般仕様

	TOS5300	TOS5301	TOS5302
表示	VFD: 256 x 64 dots + 4 STATUS 表示		
バックアップ電池寿命	3年 (25℃にて)		
環境	設置場所	屋内、高度2000mまで	
	仕様保証範囲温度/湿度	5℃~35℃/20%rh~80%rh (結露なし)	
	動作範囲温度/湿度	0℃~40℃/20%rh~80%rh (結露なし)	
	保存範囲温度/湿度	-20℃~70℃/90%rh 以下 (結露なし)	
電源	公称電圧範囲 (許容電圧範囲)	100Vac~240Vac (90Vac~250Vac)	
	消費電力	無負荷時 (READY)	100VA 以下
		定格負荷時	最大800VA
許容周波数範囲	47Hz~63Hz		
絶縁抵抗 (AC LINE-シャシ間)	30MΩ以上 (500Vdc)		
耐電圧 (AC LINE-シャシ間)	1400Vac、2秒間 (全数試験) / 1500Vac、1分間 (型式試験)		
接地連続性	25Aac/0.1Ω 以下		
安全性 ※1	以下の指令および規格の要求事項に適合 低電圧指令 2014/35/EU、EN 61010-1 Class I ※4、Pollution degree 2		
電磁適合性 (EMC) ※1	以下の指令および規格の要求事項に適合 EMC 指令 2014/30/EU、EN 61326-1 (Class A ※2)、EN 55011 (Class A ※2、Group1 ※3) EN 61000-3-2、EN 61000-3-3 [適用条件] 本製品に接続するケーブルおよび電線は、すべて3 m 未満を使用 SIGNAL I/Oを使用する場合には、シールドケーブルを使用 高電圧テストリードTL31-TOSを使用 試験器以外のところで放置していない状態		
外形寸法 (最大寸)	320 (330) W × 132 (150) H × 350 (420) D mm		
質量	約14kg	約15kg	約14kg
付属品	電源コード 1本 / 高電圧テストリード (TL31-TOS) 1組 (赤黒各1本、ワニ口クリップ付き、1.5m) D-SUB25P プラグ 1個 組立式 / 高電圧危険シール 1枚 / ユーザーズマニュアル 1冊 / CD-R ※5		

- ※1: パネルにCE マーキング/ UKCA マーキングの表示のあるモデルに限ります。J1コネクタの接続用ケーブルにコアを取り付けないと適用されません。特注品、改造品には適用されません。
- ※2: 本製品はClass A機器です。工業環境での使用が意図されています。本製品を住宅地区で使用すると干渉の原因となることがあります。そのような場合には、ラジオやテレビ放送の受信干渉を防ぐために、ユーザによる電磁放射を減少させる特別な措置が必要となることがあります。
- ※3: 本製品はGroup 1機器です。本製品は、材料処理または検査/分析のために、電磁放射、誘導および/または静電結合の形で意図的に無線周波エネルギーを発生/使用しません。
- ※4: 本製品はClass I機器です。本製品の保護導体端子を必ず接地してください。正しく接地されていない場合、安全性は保障されません。
- ※5: ユーザーズマニュアル、通信インターフェースマニュアル、VISAライブラリ (KI-VISA)、計測器ドライバ (IVI-COM)、安全評価試験を収録。

TOS5200 SERIES

WITHSTANDING VOLTAGE TESTER



信頼と実績が築くデファクト・スタンダード



RS232C USB CE UK CA

AC 耐電圧試験器

TOS5200 標準価格 ¥160,000
(税込 ¥176,000)

操作性・確実性・安全性を徹底した
低価格な AC 耐電圧試験器の「基準」モデルです。

AC耐電圧試験器TOS5200は、電気製品の安全確保に必要とされている4つの試験の中で、耐電圧試験をするための試験器です。出力は5kV/100mA (AC) で、IEC、EN、UL、VDE、JISなど各国の安全規格および電気用品安全法の要求事項に基づく電子機器、電子部品の耐電圧試験が可能です。また、新開発のスイッチングアンプを採用することにより試験電圧の安定性を向上。ACライン電圧や周波数が変化しても出力電圧を一定に保つことができるため、電源環境が不安定な地域でも安定した試験が行えます。様々なテストニーズに対応できる機能装備も充実。操作性・確実性・安全性を徹底した低価格なAC耐電圧試験器の「基準」モデルです。

- 高安定な出力を実現するPWMアンプ方式
- 5 kV/100 mA(500 VA)のAC耐電圧試験
- 高精度計測±1.5 % of reading
(電圧計500 V以上、電流計1 mA以上にて)
- ライズタイム/フォールタイムコントロール機能搭載
- ワールドワイド対応
- タクトタイム短縮(外部コントロール)
- キーロック&操作部カバー
- USB/RS232Cインターフェース搭載

TOS5200 SERIES

WITHSTANDING VOLTAGE TESTER

基本性能

入力電圧に影響されない高安定出力!

TOS5200は、PWM スイッチング方式により、入力電圧に影響されず、高安定出力が可能です。従来のスライドトランス方式では入力電圧の変動が出力に影響するため、正しく試験出来ないことがあります。歪んだ電圧を被試験物に印加する事は新品不良の原因を作ってしまう(部品劣化の加速)場合もあるのです。TOS5200は、ACラインの変動に影響を受けず安定した高電圧を出力できます。特に海外など電圧変動の大きい地域でも「安心」して、「安定」した信頼性の高い「安全」な試験が可能です。さらに出力周波数も50Hz/60Hz 選択可能です。

タクトタイムの短縮

タクトタイムの短縮は生産性の向上につながります。タクトタイムを短くする事＝測定の応答速度より早い試験時間では測定精度を極端に悪くしてしまうことから、耐電圧試験の命題でしたが、TOS5200では0.1秒からの設定が可能になりました。

ライズタイム/フォールタイムコントロール機能!

ライズタイムコントロール機能は、EUT (被試験物) に必要以上のストレスをかけてしまうのを防ぐための機能です。EUTの安全性を確認するために耐電圧試験を行います。耐電圧試験の試験電圧はEUTが取り扱う電圧の5倍～10倍というとても高い電圧を印加します。ライズタイムなしで急激に高電圧を印加すると、過渡的に大きな電圧が発生し、EUTに対してダメージを与える場合があります。このため、各安全規格では耐電圧試験の方法を規定し、試験電圧を徐々に規定の電圧まで上げて試験を実施するように求めています。TOS5200のライズタイムコントロール機能は、電圧上昇時間は0.1sから10.0sまで (0.1s分解能) 設定でき、また最初に印加するスタート電圧も試験電圧の50% (固定) に設定可能です。さらにフォールタイム機能により、PASS判定で終了後、徐々に試験電圧を降下させることができます。電圧降下時間は0.1s固定 (OFFも可) です。

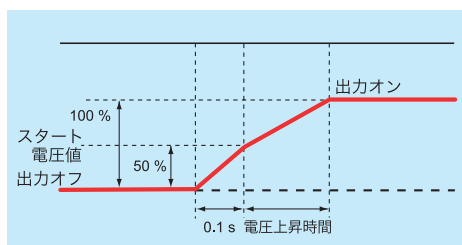

▲スタート電圧を試験電圧の50%に設定可能

高精度・高分解能・高速判定を実現

電圧計は±1.5% of reading (500V以上) / 最小分解能1V、電流計は±1.5% of reading (1mA以上) / 最小分解能1μAと高精度・高分解能のTrue RMS計測回路を搭載しています。また、オートレンジ機能を搭載し、下限判定精度も上限判定精度と同等の性能を実現したため、テストリードの未接続や接触不良などが有効に検出できるようになりました。さらに試験時間0.1秒の高速判定を実現。高精度・高分解能・高速計測・判定機能で確実な試験を行うことができます。

耐電圧試験において、出力波形は重要なスペックです!

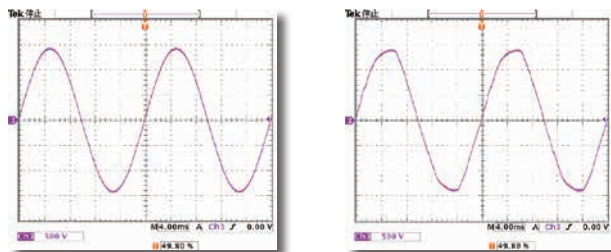

▲TOS5200のAC出力波形

▲スライドトランス方式のAC出力波形

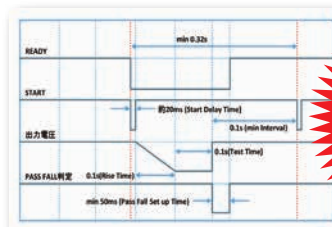

サイクルタイム
最短
0.32s

ライズタイムコントロール機能

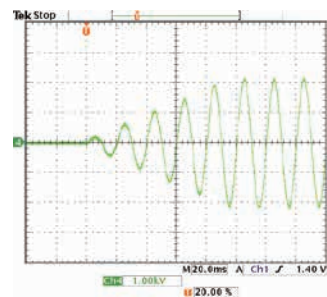

▲ライズタイム制御波形例

AC耐電圧試験では設定電圧まで徐々に電圧を上昇させるライズタイムコントロール機能を搭載。電圧上昇時間は0.1s～10.0sまで0.1s分可能で設定可能です。

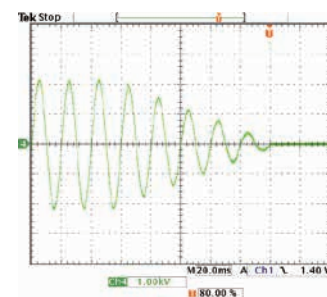

▲フォールタイム制御波形例

AC耐電圧試験のPASS判定時には、徐々に試験電圧を降下させることができます。電圧降下時間は0.1s固定 (OFFも可) です。

リーク電流設定値の分解能アップ

TOS5200は判定基準値を0.01mA～110mAまで設定することが可能です。

- 製品や電子部品の実力値がどれぐらいあるかをより明確にすることができます。
- 下限判定基準値の感度が上がったため、従来品以上に断線や接触不良等の検出が正確にできるようになります。しかも、真の実効値で測定します。

TOS5200 SERIES

WITHSTANDING VOLTAGE TESTER

特に指定のない限り、仕様は下記の設定および条件に準じます。
 ・ウォームアップ時間は、30分とします。
 ・TYP値：代表的な値です。性能を保証するものではありません。
 ・reading：読み値を示します。・set：設定値を表します。・f.s：フルスケール

■ 耐電圧試験部

AC 出力部	出力範囲	0.05kV~5.00kV											
	設定精度	± (2% of set + 20V) [無負荷時]											
	設定範囲	0.00kV~5.50kV											
	設定分解能	10V STEP											
	最大定格出力 ※1	500VA (5kV/100mA)											
	最大定格電圧	5kV											
	最大定格電流	100mA [出力電圧0.5kV以上]											
	トランス容量	500VA											
	出力電圧波形 ※2	正弦波											
	ひずみ率	出力電圧0.5kV以上：3%以下 (無負荷時、および純抵抗負荷時)											
	クレストファクタ	√2 ± 3%以内 (出力電圧800V以上、無負荷時)											
	周波数	50Hz/60Hz											
	精度	±0.5% (電圧上昇中を除く)											
	電圧変動率	10%以下 (最大定格負荷→無負荷)											
	入力電圧変動	±0.3% (5kV 無負荷時、電源電圧90V~250V)											
短絡電流	200mA以上 (出力電圧1.0kV以上)												
出力方式	PWM スイッチング方式												
スタート電圧 (Start Voltage)	耐電圧試験開始時の電圧を設定電圧の50%に設定可能												
制限電圧値 (Limit Voltage)	試験電圧設定の上限基準値を設定可能 AC:0.00kV~5.50kV												
出力電圧監視機能	出力電圧が設定値の(±350V)を越えた場合に出力を遮断して保護動作												
電圧計	デジタル	測定範囲	0.000kV~6.500kV AC										
		表示	□.□□□ kV										
		精度	V < 500V: ± (1.5% of reading + 20V)、V ≥ 500V: ±1.5% of reading										
		応答 ※3	真の実効値/平均値応答実効値表示 切り替え可能										
		ホールド機能	試験終了時の測定電圧値をPASS、FAIL 期間中ホールド										
電流計	デジタル	測定範囲	AC:0.00mA~110mA										
		表示	i = 測定電流 <table border="1" style="width:100%; text-align:center;"> <tr> <td>i < 1mA</td> <td>1mA ≤ i < 10mA</td> <td>10mA ≤ i < 100mA</td> <td>100mA ≤ i</td> </tr> <tr> <td>□.□□□ mA</td> <td>□.□□□ mA</td> <td>□□.□□ mA</td> <td>□□□.□ mA</td> </tr> </table>			i < 1mA	1mA ≤ i < 10mA	10mA ≤ i < 100mA	100mA ≤ i	□.□□□ mA	□.□□□ mA	□□.□□ mA	□□□.□ mA
		i < 1mA	1mA ≤ i < 10mA	10mA ≤ i < 100mA	100mA ≤ i								
		□.□□□ mA	□.□□□ mA	□□.□□ mA	□□□.□ mA								
		精度 ※4	1.00mA ≤ i: ± (1.5% of reading)、i < 1.00mA: ± (1.5% of reading + 30μA)										
応答 ※3	真の実効値/平均値応答実効値表示 切り替え可能												
ホールド機能	試験終了時の測定電流値をPASS 期間中ホールド												
判定機能	判定方式/判定動作	判定	判定方法	表示	ブザー	SIGNAL I/O							
		UPPER FAIL	上限基準値以上の電流を検出した場合に、出力を遮断し UPPER FAIL と判定。	FAIL 及び UPPER が点灯	ON	U-FAIL 信号を出力							
		LOWER FAIL	下限基準値以下の電流を検出した場合に、出力を遮断し LOWER FAIL と判定。電圧上昇中 (RiseTime) および電圧下降中 (Fall Time) は判定を行わない。	FAIL 及び LOWER が点灯	ON	L-FAIL 信号を出力							
	PASS	設定時間を経過して異常がなければ出力を遮断し PASS と判定。	PASS が点灯 画面に表示	ON	PASS 信号を出力								
	<ul style="list-style-type: none"> ・ PASS信号はPASS HOLDに設定されている場合にSTOPが入力されるまで連続出力 ・ UPPER FAIL、LOWER FAIL信号はSTOPが入力されるまで連続出力 ・ FAILまたはPASSのブザー音量は調節可能 ・ PASS判定時のブザー音は0.2s固定、PASS HOLD中でも0.2sでブザーOFF 												
	上限基準値設定 (UPPER)	AC:0.01mA~110mA											
	下限基準値設定 (LOWER)	AC:0.01mA~110mA/OFF											
	判定精度 ※4	1.00mA ≤ i: ± (1.5% of set)、i < 1.00mA: ± (1.5% of set + 30μA)											
	電流検出方法	電流の真の実効値、または平均値を算出して基準値と比較											
	校正	純抵抗負荷を用いて正弦波の実行値で校正											
時間	電圧上昇時間 (Rise Time)	0.1s~10.0s											
	設定分解能	0.1s											
	電圧降下時間 (Fall Time)	0.1s/OFF (PASS判定時のみ有効)											
	試験時間 (Test Time)	0.1s~999s試験時間のオフ (TIMER OFF) 機能あり											
	設定分解能	0.1s~99.9s:0.1s/100s~999s:1s											
精度	± (100ppm + 20ms) Fail Timeを除く												

TOS5200 SERIES

WITHSTANDING VOLTAGE TESTER

※1: 出力に対する時間制限について

耐電圧電圧発生部の放熱能力は、大きさ、重量、コストなどを考慮して、定格出力の1/2の設計になっています。
以下の制限内で使用してください。制限外で使用すると、出力部の温度が過上昇して、内部保護回路が作動する場合があります。
そのときは試験を中断して正常温度に戻るまで待機してください。

周囲温度	上限基準値	休止時間	出力時間
t ≤ 40℃	AC	50mA < i	出力時間と同程度以上
		i ≤ 50mA	不要

(出力時間=電圧上昇時間+試験時間+電圧下降時間)

※2: 試験電圧波形について

容量の値が電圧依存性のある試料(セラミックコンデンサ等)を負荷にした場合には、波形歪が発生することがあります。
ただし試験電圧が1.5kVの場合には、1000pF以下の容量の影響は無視できます。
本製品の耐電圧電源部はPWMスイッチング方式のため、試験電圧が500V以下ではスイッチングノイズ、スパイクノイズの占める割合が大きくなり、試験電圧が低くなるほど波形歪も大きくなります。

※3: 真の実効値、平均値のいずれにおいても、測定精度をみとすには50ms以上の応答時間が必要です。

※4: 電流計精度、判定精度について

AC 耐電圧試験では、測定リードや治具などのストレージ容量にも電圧が流れます。ストレージ容量に流れる電流は、被試験器に流れる電流に加算されて測定されます。特に高感度、高精度の判定をする場合には、ストレージ容量に流れる電流を上限/下限基準値に加える等の考慮が必要です。

出力電圧	1kV	2kV	5kV
長さ350mmのリード線を空中吊り時(TYP値)	2 μA	4 μA	10 μA
付属の高電圧テストリード線TL31-TOS 使用時(TYP値)	16 μA	32 μA	80 μA

湿度70%以上の場合には、50 μAを加算します。

■ その他の機能/インターフェース

テストモード		
	ダブルアクション機能(Double Action)	STOPスイッチを押し離してから0.5秒以内にSTARTスイッチを押したときのみ試験を開始
	PASS 判定保持時間(Pass Hold)	PASS判定を保持する時間を設定: 50ms/100ms/200ms/1s/2s/5s/HOLD
	モーメンタリ機能(Momentary)	STARTスイッチを押している間のみ試験を実行
	フェイルモード機能(Fail Mode)	リモートコントロールのストップ信号によるFAIL、またはPROTECTIONの解除を無効
	タイマー機能(TIMER)	設定された時間が経過したら試験を終了
	出力電圧監視機能(Volt Error)	出力電圧が設定値の±350Vを超えた場合にPROTECTION状態に移行し、出力を遮断して試験を停止
	メモリー(Memory)	最大3通りの試験条件を記憶
	キーロック(Key lock)	パネルからの設定/変更操作のみを無効にする
保護機能		以下の条件の場合にPROTECTION状態に移行し、直ちに出力を遮断して試験を停止。画面の「PROTECTION」が点灯
	Interlock Protection	インターロック信号の入力を検出した場合
	Power Supply Protection	電源部の異常を検出した場合
	Volt Error Protection	出力電圧を監視して、規定の範囲を超える電圧を検出した場合、 耐電圧試験: ±350 V
	Over Load Protection	出力電力を監視して、出力制限電力を超える電力を検出した場合、 耐電圧試験: 550 VA
	Over Heat Protection	本製品内部の温度が異常に上昇した場合
	Over Rating Protection	耐電圧試験時の出力電流が規定時間を超えて出力された場合
	Remote Protection	前面パネルのREMOTEコネクタの脱着を検出した場合
	SIGNAL I/O Protection	後面パネルのSIGNAL I/OコネクタのENABLE信号が変化した場合
	USB Protection	リモートコントロールで動作中にUSBコネクタが抜けたか不備を検出した場合
インターフェース		
	USB	USB Specification 2.0 (標準Bタイプソケット)
	RS232C ※1	D-SUB 9ピンコネクタ (EIA-232-Dに準拠) POWERスイッチ、Key lock以外の全機能
	REMOTE	前面パネル9ピンMINI DINコネクタ オプションを接続してスタート/ストップのリモートコントロールが可能
	SIGNAL I/O	後面パネルD-sub 25ピンコネクタ

※1: RS232C使用時には、トークモードの設定ができます。

トークモード	説明	
0	パソコンからのコマンドのみ応答。(工場出荷時)	
1	試験開始時と試験終了時に、自動的に応答。本製品の状態、設定値、および測定値を返します。	
	試験開始時の応答	<START>
	試験終了時の応答	状態 <PASS>、<U_FAIL>、<L_FAIL>、<PROT>、または<ABOUT> 設定値、測定値 試験番号、プログラム番号、試験モード、電圧測定値、電流測定値、試験時間

TOS5200 SERIES

WITHSTANDING VOLTAGE TESTER

■ 一般仕様

表示	LCD:LEDバックライト		
環境	設置場所	屋内、高度2000mまで	
	仕様保証範囲温度/湿度	5℃~35℃/20%rh~80%rh (結露なし)	
	動作範囲温度/湿度	0℃~40℃/20%rh~80%rh (結露なし)	
	保存範囲温度/湿度	-20℃~70℃/90%rh以下 (結露なし)	
電源	公称電圧範囲 (許容電圧範囲)		
	100Vac~240Vac (90Vac~250Vac)		
	消費電力	無負荷時 (READY)	100VA以下
		定格負荷時	最大800VA
許容周波数範囲		47Hz~63Hz	
絶縁抵抗 (AC LINE - シャシ間)	30MΩ以上 (500Vdc)		
耐電圧 (AC LINE - シャシ間)	1500Vac、1分間		
接地連続性	25Aac/0.1Ω以下		
電磁適合性 (EMC) ※1	以下の指令および規格の要求事項に適合 EMC 指令 2014/30/EU EN 61326-1 (ClassA ※2)、EN 55011 (ClassA ※2、Group1 ※3) EN 61000-3-2、EN 61000-3-3 [適用条件] 本製品に接続するケーブルおよび電線は、すべて2.5 m 未満を使用 SIGNAL I/Oを使用する場合には、シールドケーブルを使用 高電圧テストリードTL31-TOS を使用、試験器以外のところで放電していない状態		
安全性 ※1	以下の指令および規格の要求事項に適合 低電圧指令 2014/35/EU、EN 61010-1 (Class I ※4、Pollution degree 2)		
外形寸法 (最大寸)	320(330)W×132(150)H×350(420)Dmm		
質量	約 14 kg		
付属品	電源コード 1本/高電圧テストリード (TL31-TOS) 1組 (赤黒各1本、ワニ口クリップ付き、1.5m) D-SUB25P プラグ1個 組立式/高電圧危険シール 1枚/パッキングリスト クイックリファレンス 和・英、各1枚/安全のために 1冊/CD-R ※5		

- ※1: パネルにCE マーキング/ UKCA マーキングの表示のあるモデルに限ります。J1コネクタの接続用ケーブルにコアを取り付けないと適用されません。特注品、改造品には適用されません。
- ※2: 本製品はClass A機器です。工業環境での使用が意図されています。本製品を住宅地区で使用すると干渉の原因となることがあります。そのような場合には、ラジオやテレビ放送の受信干渉を防ぐために、ユーザによる電磁放射を減少させる特別な措置が必要となることがあります。
- ※3: 本製品はGroup 1機器です。本製品は、材料処理または検査/分析のために、電磁放射、誘導および/または静電結合の形で意図的に無線周波エネルギーを発生/使用しません。
- ※4: 本製品はClass I機器です。本製品の保護導体端子を必ず接地してください。正しく接地されていない場合、安全性は保障されません。
- ※5: ユーザーズマニュアル、通信インターフェースマニュアル、VISAライブラリ (KI-VISA)、計測器ドライバ (IVI-COM)、安全評価試験を収録。

— 外形寸法図 —

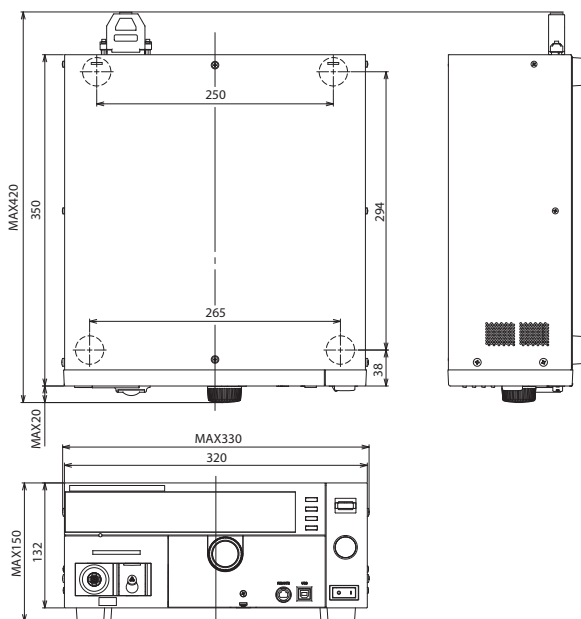

単位: mm

TOS5101

WITHSTANDING VOLTAGE TESTER

10KVまでの耐電圧試験に対応した高電圧モデル



AC・DC耐電圧試験器

TOS5101 標準価格 ¥470,000
(税込 ¥517,000)

TOSシリーズ最高峰の AC・DC 出力10kV 部品規格試験や余裕度試験のニーズに応えます

TOS5101は、各種安全規格に基づく電子機器・電子部品の耐電圧試験をおこなうための専用試験器です。高輝度ディスプレイにより、測定値、状態、判定結果等の情報が大変見やすくなっています。良否判定機能では、ウインドウ・コンパレータ方式を採用し、パネル面で設定した上限基準値以上の漏れ電流を検出した場合はもちろん、さらに下限基準値以下の電流を検出した場合にもFAIL判定を出すことができますのでテストリードの断線・接触不良まで含めた試験実行ができます。また、不用意な操作や事故を防止するため、キーロック機能、インターロック機能、挿入口を絞り込んだ高圧出力端子、大型のDANGERランプ、被試験物の電荷を除去する自動放電機能（DC時に機能）を装備するなど、高い安全性と信頼性を実現しています。

※一般的に被測定物の容量値が電圧依存性のある場合（高誘電率系セラミックコンデンサなど）波形歪が発生する事がありますのでご注意ください。

- 各種安全規格に準拠
- DC出力も可能
- デジタル電圧計・電流計
- デジタルタイマ
- 良否判定にウインドウ・コンパレータ方式を採用
- 各種リモートコントロール機能装備
- 各種信号出力機能
- 自動放電機能（DC時）
- ゼロ投入スイッチ搭載

TOS5101

WITHSTANDING VOLTAGE TESTER

試験電圧		
印加電圧	AC/DC 0~5kV/0~10kV	
AC		
最大定格出力(公称の電源電圧時)	500VA/10kV・50mA	
波形	商用電源波形	
電圧変動率(公称の電源電圧時)	15%以下(最大定格負荷→無負荷にて)	
スイッチング	ゼロ投入スイッチ使用	
DC		
最大定格出力(公称の電源電圧時)	50W/10kV・5mA	
リップル	10kV無負荷にて 100Vp-p Typ. 最大定格出力にて 200Vp-p Typ.	
電圧変動率(公称の電源電圧時)	3%以下(最大定格負荷→無負荷にて)	
出力電圧計		
アナログ	スケール	AC/DC共用 10kV f.s
	使用計器階級	JIS 2.5級
	精度	±5% f.s
デジタル	AC指示	平均値応答/実効値目盛り
	フルスケール	5kV/10kV f.s
	精度	±1.5% f.s
	AC応答	平均値応答/実効値表示
電流計		
デジタル	精度	上限基準値の±(5%+20μA)
	AC応答	平均値応答/実効値表示
良否判定機能		
判定方式	ウインドウ・コンパレータ方式 ・上限基準値以上の電流を検出した場合にFAILと判定 ・検出した電流値が下限基準値以下の場合にもFAILと判定 ・FAILと判定した時には、出力を遮断しFAIL信号を発生 ・設定時間が経過し、異常がなければPASS信号を発生	
上限基準値判定範囲	AC:0.1~55mA DC:0.1~5.5mA	
下限基準値判定範囲	AC:0.1~55mA DC:0.1~5.5mA	
判定精度	上限基準値に対して±(5%+20μA)	
電流検出方法	電流の絶対値を積分し、基準値と比較	
校正	純抵抗負荷を用いて正弦波の実効値で校正	
検出に必要な無負荷 出力電圧	AC50mA設定にて 約970V DC5mA設定にて 約160V	
時間設定		
設定範囲	0.5~999s タイマー・オフ機能付	
精度	±20ms	
RS232Cインターフェース		
コネクタ	—	
プロトコル	—	
機能	—	
電源		
電源電圧範囲	100V±10% 50/60Hz(工場オプションにより、 公称電圧110V、120V、220V、230V、240Vに対応可能)	

消費電力(無負荷/定格負荷)	
電源電圧 100V時	50VA以下/約600VA
電源電圧 100V~120V時	50VA以下/約600VA
電源電圧 220V~240V時	50VA以下/約610VA
電磁適合性EMC ※1	
	以下の指令および規格の要求事項に適合 EN61326 Emission: Class A Immunity: minimum requirements EN61000-3-2 EN61000-3-3 適合条件: 1.高電圧テストリードTL01-TOSを使用 (TOS5101は付属の高圧テストリードを使用) 2.試験器の外部で放電がな状態 3.SIGNAL I/Oを使用する場合は 3m未満のシールドケーブルを使用
環境	
使用温度・湿度範囲	5~35℃/20~80%rh
動作温度・湿度範囲	0~40℃/20~80%rh
保存温度・湿度範囲	-20~70℃/80%rh以下
寸法()は最大部	
	430W×177(195)H×370(450)Dmm
質量	
電源電圧 100V時	約21kg
電源電圧 100V~120V時	約23kg
電源電圧 220V~240V時	約24kg
付属	
高圧テストリード	5kV以下用TL01-TOS(1.5長) 10kV以下用TL03-TOS(1.5長)
その他	14ピン アンフェノールプラグ(組立式)

※1:特注品、改造品には適応されません。

— 外形寸法図 —

TOS5101

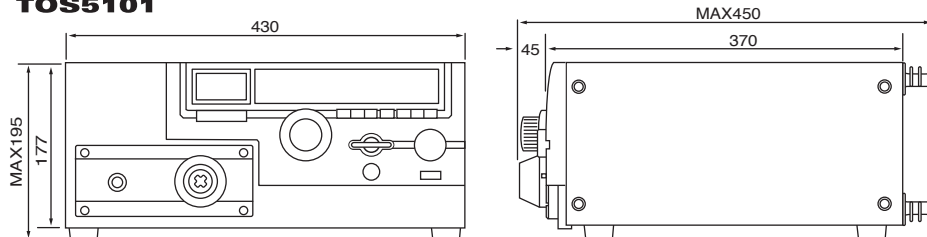

【SIGNAL I/Oコネクタピン配置図】

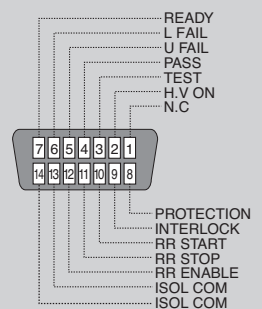

TOS7200

INSULATION RESISTANCE TESTER

リーズナブルで高性能。小型で便利な絶縁抵抗試験器



RS232C

絶縁抵抗試験器

TOS7200標準価格 ¥110,000
(税込 ¥121,000)

試験電圧 -25V ~ -1000Vdc 抵抗測定範囲 0.01MΩ ~ 5000MΩ 出力電圧特性「JIS C 1302-2002」に準拠

TOS7200は、各種電気・電子部品から電気・電子機器まで広範囲に使用できる絶縁抵抗試験器です。出力電圧は-25~-1000Vdcを1V分解能で任意に設定可能とし、JIS C 1302-2002の出力特性に準拠しました。また、ウィンドウコンパレータ、タイマ機能を装備していますので、各種安全規格に基づいた絶縁抵抗試験を効率よく行なう事が可能です。その他、外部から呼出可能なパネルメモリ、SIGNAL I/Oコネクタ、RS232Cインターフェースを標準装備し、自動化システムにも対応しています。

試験電圧	抵抗測定範囲
-25V	0.03MΩ ~ 250MΩ
-50V	0.05MΩ ~ 500MΩ
-100V	0.10MΩ ~ 1000MΩ
-125V	0.13MΩ ~ 1250MΩ
-250V	0.25MΩ ~ 2500MΩ
-500V	0.50MΩ ~ 5000MΩ
-1000V	1.00MΩ ~ 5000MΩ

- ディスチャージ機能搭載
- ウィンドウコンパレータ搭載
- ホールド機能（試験終了時の測定抵抗値をPASS期間中ホールド）
- タイマ機能搭載
- リア出力端子
- 測定値モニタ端子
- パネルメモリ搭載（10通り）
- SIGNAL I/O、リモコン端子搭載
- RS232Cインターフェース標準装備

TOS7200

INSULATION RESISTANCE TESTER

出力部																																							
出力電圧範囲		-25V~-1000Vdc																																					
	分解能	1V																																					
	設定精度	±(1.5% of setting + 2V)																																					
最大定格負荷		1W (-1000Vdc/1mA)																																					
最大定格電流		1mA																																					
出力端子	出力型式	フローティング																																					
	対接地電圧	±1000Vdc																																					
リップル	1kV無負荷	2 Vp-p以下																																					
	最大定格負荷	10 Vp-p以下																																					
短絡電流		12 mA以下																																					
出力立ち上がり時間		50ms以下 (10~90%) [無負荷]																																					
放電機能		試験終了時に強制放電 (放電抵抗25kΩ)																																					
電圧計																																							
測定範囲		0V~-1200V																																					
分解能		1V																																					
精度		±(1% of reading + 1V)																																					
抵抗計																																							
測定範囲		0.01MΩ~5000MΩ (100nAを超え最大定格電流1mAまでの範囲にて)																																					
表示		<table border="1"> <thead> <tr> <th>R < 10.0 MΩ</th> <th>10.0MΩ ≤ R < 100.0MΩ</th> <th>100.0MΩ ≤ R < 1000MΩ</th> <th>1000MΩ ≤ R ≤ 5000MΩ</th> </tr> </thead> <tbody> <tr> <td>□.□□MΩ</td> <td>□□.□MΩ</td> <td>□□□MΩ</td> <td>□□□□MΩ</td> </tr> </tbody> </table> <p style="text-align: right;">R=測定絶縁抵抗値</p>		R < 10.0 MΩ	10.0MΩ ≤ R < 100.0MΩ	100.0MΩ ≤ R < 1000MΩ	1000MΩ ≤ R ≤ 5000MΩ	□.□□MΩ	□□.□MΩ	□□□MΩ	□□□□MΩ																												
R < 10.0 MΩ	10.0MΩ ≤ R < 100.0MΩ	100.0MΩ ≤ R < 1000MΩ	1000MΩ ≤ R ≤ 5000MΩ																																				
□.□□MΩ	□□.□MΩ	□□□MΩ	□□□□MΩ																																				
精度		<table border="1"> <thead> <tr> <th>100nA < i ≤ 200nA</th> <th>200nA < i ≤ 1μA</th> <th>1μA < i ≤ 1mA</th> </tr> </thead> <tbody> <tr> <td>±(10% of reading)</td> <td>±(5% of reading)</td> <td>±(2% of reading)</td> </tr> </tbody> </table> <p>[湿度20%rh~70%rh(結露なきこと)、テストリードの揺れなどの外乱のないこと] i=電圧測定値/抵抗測定値</p>		100nA < i ≤ 200nA	200nA < i ≤ 1μA	1μA < i ≤ 1mA	±(10% of reading)	±(5% of reading)	±(2% of reading)																														
100nA < i ≤ 200nA	200nA < i ≤ 1μA	1μA < i ≤ 1mA																																					
±(10% of reading)	±(5% of reading)	±(2% of reading)																																					
測定レンジ		電流測定レンジをAUTOかFIXに選択可																																					
	AUTO	測定電流値に応じて電流測定レンジを随時自動的に変更																																					
	FIX	出力電圧設定値とLOWER設定値により電流測定レンジを固定 (UPPER OFFにて)																																					
ホールド機能		試験終了時の測定抵抗値をPASS期間中ホールド																																					
判定機能																																							
判定方式/判定動作		<table border="1"> <thead> <tr> <th>判定</th> <th>判定方法</th> <th>表示</th> <th>ブザー</th> <th>SIGNAL I/O</th> </tr> </thead> <tbody> <tr> <td>UPPER FAIL</td> <td>上限基準値以上の抵抗値を検出した場合に出力を遮断しUPPER FAILと判定。</td> <td>FAIL LEDが点灯 UPPER LEDが点灯</td> <td>ON</td> <td>U FAIL信号を出力</td> </tr> <tr> <td>LOWER FAIL</td> <td>下限基準値以下の抵抗値を検出した場合に出力を遮断しLOWER FAILと判定、ただし試験開始から判定待ち時間(WAIT TIME)内は判定を行わない</td> <td>FAIL LEDが点灯 LOWER LEDが点灯</td> <td>ON</td> <td>L FAIL信号を出力</td> </tr> <tr> <td>PASS</td> <td>設定時間を経過し異常がなければ出力を遮断しPASSと判定</td> <td>PASS LEDが点灯</td> <td>ON</td> <td>PASS信号を出力</td> </tr> </tbody> </table> <p>・PASS信号は約200ms間出力、ただし、PASS HOLDで“HOLD”に設定されている時はSTOPが入力されるまで連続出力 ・UPPER FAIL、LOWER FAIL信号はSTOPが入力されるまで連続出力 ・FAILまたはPASSのブザー音量は調節可能、ただし共通設定のため単独での調整はできません</p>		判定	判定方法	表示	ブザー	SIGNAL I/O	UPPER FAIL	上限基準値以上の抵抗値を検出した場合に出力を遮断しUPPER FAILと判定。	FAIL LEDが点灯 UPPER LEDが点灯	ON	U FAIL信号を出力	LOWER FAIL	下限基準値以下の抵抗値を検出した場合に出力を遮断しLOWER FAILと判定、ただし試験開始から判定待ち時間(WAIT TIME)内は判定を行わない	FAIL LEDが点灯 LOWER LEDが点灯	ON	L FAIL信号を出力	PASS	設定時間を経過し異常がなければ出力を遮断しPASSと判定	PASS LEDが点灯	ON	PASS信号を出力																
判定	判定方法	表示	ブザー	SIGNAL I/O																																			
UPPER FAIL	上限基準値以上の抵抗値を検出した場合に出力を遮断しUPPER FAILと判定。	FAIL LEDが点灯 UPPER LEDが点灯	ON	U FAIL信号を出力																																			
LOWER FAIL	下限基準値以下の抵抗値を検出した場合に出力を遮断しLOWER FAILと判定、ただし試験開始から判定待ち時間(WAIT TIME)内は判定を行わない	FAIL LEDが点灯 LOWER LEDが点灯	ON	L FAIL信号を出力																																			
PASS	設定時間を経過し異常がなければ出力を遮断しPASSと判定	PASS LEDが点灯	ON	PASS信号を出力																																			
上限基準値 (UPPER) 設定範囲		0.01MΩ~5000MΩ [ただし、最大定格電流以下の範囲にて]																																					
下限基準値 (LOWER) 設定範囲		0.01MΩ~5000MΩ [ただし、最大定格電流以下の範囲にて]																																					
判定精度 UPPER/LOWER共通		<table border="1"> <thead> <tr> <th>i=試験電圧 / (UPPER、LOWER)</th> <th>100nA ≤ i ≤ 200 nA</th> <th>200 nA < i ≤ 1μA</th> <th>1μA < i ≤ 1mA</th> </tr> </thead> <tbody> <tr> <td>UPPER、LOWER</td> <td>0.01 ≤ R < 10.0MΩ</td> <td>—</td> <td>—</td> </tr> <tr> <td></td> <td>10.0 ≤ R < 50.0MΩ</td> <td>—</td> <td>±(2% of setting + 3digit)</td> </tr> <tr> <td></td> <td>50.0 ≤ R < 100MΩ</td> <td>—</td> <td>±(2% of setting + 3digit)</td> </tr> <tr> <td></td> <td>100 MΩ ≤ R < 200MΩ</td> <td>±(5% of setting + 5digit)</td> <td>±(2% of setting + 3digit)</td> </tr> <tr> <td></td> <td>200 MΩ ≤ R < 500MΩ</td> <td>±(5% of setting + 5digit)</td> <td>±(2% of setting + 3digit)</td> </tr> <tr> <td></td> <td>500 MΩ ≤ R < 1000MΩ</td> <td>±(5% of setting + 5digit)</td> <td>±(2% of setting + 3digit)</td> </tr> <tr> <td></td> <td>1000MΩ ≤ R < 2000MΩ</td> <td>±(5% of setting + 50digit)</td> <td>—</td> </tr> <tr> <td></td> <td>2000MΩ ≤ R < 5000MΩ</td> <td>±(5% of setting + 100digit)</td> <td>—</td> </tr> </tbody> </table> <p>[湿度20%rh~70%rh(結露なきこと)、テストリードの揺れなどの外乱のないこと] [LOWER判定は判定待ち時間終了後、0.5s以上の試験時間が必要です。また、200nA以下のLOWER判定には1.0s以上の判定待ち時間が必要です]</p>		i=試験電圧 / (UPPER、LOWER)	100nA ≤ i ≤ 200 nA	200 nA < i ≤ 1μA	1μA < i ≤ 1mA	UPPER、LOWER	0.01 ≤ R < 10.0MΩ	—	—		10.0 ≤ R < 50.0MΩ	—	±(2% of setting + 3digit)		50.0 ≤ R < 100MΩ	—	±(2% of setting + 3digit)		100 MΩ ≤ R < 200MΩ	±(5% of setting + 5digit)	±(2% of setting + 3digit)		200 MΩ ≤ R < 500MΩ	±(5% of setting + 5digit)	±(2% of setting + 3digit)		500 MΩ ≤ R < 1000MΩ	±(5% of setting + 5digit)	±(2% of setting + 3digit)		1000MΩ ≤ R < 2000MΩ	±(5% of setting + 50digit)	—		2000MΩ ≤ R < 5000MΩ	±(5% of setting + 100digit)	—
i=試験電圧 / (UPPER、LOWER)	100nA ≤ i ≤ 200 nA	200 nA < i ≤ 1μA	1μA < i ≤ 1mA																																				
UPPER、LOWER	0.01 ≤ R < 10.0MΩ	—	—																																				
	10.0 ≤ R < 50.0MΩ	—	±(2% of setting + 3digit)																																				
	50.0 ≤ R < 100MΩ	—	±(2% of setting + 3digit)																																				
	100 MΩ ≤ R < 200MΩ	±(5% of setting + 5digit)	±(2% of setting + 3digit)																																				
	200 MΩ ≤ R < 500MΩ	±(5% of setting + 5digit)	±(2% of setting + 3digit)																																				
	500 MΩ ≤ R < 1000MΩ	±(5% of setting + 5digit)	±(2% of setting + 3digit)																																				
	1000MΩ ≤ R < 2000MΩ	±(5% of setting + 50digit)	—																																				
	2000MΩ ≤ R < 5000MΩ	±(5% of setting + 100digit)	—																																				
時間																																							
試験時間設定範囲 (TEST TIME)		0.5s~999s TIMER OFF機能あり																																					
判定待ち時間設定範囲 (WAIT TIME)		0.3s~10s [TEST TIME > WAIT TIME]																																					
精度		±(100ppm + 20ms)																																					

TOS7200

INSULATION RESISTANCE TESTER

■ インターフェースとその他の機能

REMOTE

前面パネル6ピン Mini DINコネクタ
オプションのリモートコントローラRC01-TOSまたは、RC02-TOSを接続して、スタート/ストップをリモートコントロール (ただし変換アダプタが必要)

SIGNAL I/O 後面パネルD SUB25Pコネクタ

No.	信号名	I/O	内容
1	PM0	I	LSB ※
2	PM1	I	※
3	PM2	I	※
4	PM3	I	MSB ※
5	N.C		
6	N.C		
7	N.C		
8	N.C		
9	STB	I	パネルメモリのストロブ信号入力端子
10	N.C		
11	N.C		
12	N.C		
13	COM		回路コモン (シャシ電位)
14	H.V ON	O	試験中および出力端子間に電圧が残留している間ON
15	TEST	O	試験中にON
16	PASS	O	PASSと判定された時に約0.2秒間ON。PASS HOLD時連続ON
17	U FAIL	O	上限判定基準値以上を検出し、FAILと判定された時に連続ON
18	L FAIL	O	下限判定基準値以下を検出し、FAILと判定された時に連続ON
19	READY	O	待機状態ON
20	N.C		
21	START	I	スタート信号入力端子
22	STOP	I	ストップ信号入力端子
23	ENABLE	I	リモートコントロールイネーブル信号入力端子
24	N.C		
25	COM		回路コモン (シャシ電位)

【SIGNAL I/Oコネクタピン配置図】



※: 1digit BCDローアクティブ入力。パネルメモリの選択信号入力端子

入力仕様	ハイレベル入力電圧	11V~15V
	ローレベル入力電圧	0V~4V
	ローレベル入力電流	最大-5mA
	入力時間幅	最小5ms
	入力信号は全てローアクティブ制御。入力端子は抵抗により+12Vにプルアップ。入力端子の開放はハイレベルを入力したのと等価。	
出力仕様	出力方式	オープンコレクタ出力 (DC4.5V~30V)
	出力耐電圧	DC30V
	出力飽和電圧	約1.1V (25℃)
	最大出力電流	400mA (TOTAL)

ANALOG OUT

	測定抵抗値に応じた電圧を対数圧縮して出力
+	$V_o = \log(1 + R_x / 1M\Omega)$ Rx: 測定抵抗値 (1MΩ: 0.30V, 10MΩ: 1.04V, 100MΩ: 2.00V, 1000MΩ: 3.00V, 10000MΩ以上 4.00V) 出力インピーダンス1kΩ
COM	アナログ出力回路コモン
精度	± (2% of FS)

RS232C

	後面パネルD SUB9Pコネクタ (EIA-232-D準拠)
	POWERスイッチ、KEYLOCK以外の全機能がリモートコントロール可能
ボーレート	9600/19200/38400bps (データ: 8bit, パリティ: なし, ストップビット: 2bitは固定)

表示

7セグメントLED、電圧/絶縁抵抗値表示4桁、時間表示3桁

メモリ機能

最大10通りの試験条件をメモリ可能

バックアップ電池寿命

3年以上 (25℃にて)

TEST MODE

MOMENTARY STARTスイッチを押している間のみ試験を実行

FAIL MODE リモートコントロールのストップ信号によるFAILの解除を無効にする

DOUBLE ACTION STOPスイッチを押し離してから約0.5秒以内にSTARTスイッチを押したときのみ試験を開始

PASS HOLD PASSの判定を保持する時間を0.2s、またはHOLDに設定可能

KEYLOCK

START/STOP以外のキー操作を受け付けられない状態に移行

■ 一般仕様

環境

設置場所 屋内 高度2000mまで

仕様保証範囲 温度 5℃~35℃

湿度 20%rh~80%rh (ただし、結露なきこと)

動作範囲 温度 0℃~40℃

湿度 20%rh~80%rh (ただし、結露なきこと)

保存範囲 温度 -20℃~70℃

湿度 90%rh以下 (ただし、結露なきこと)

電源

公称電圧範囲 (許容電圧範囲) AC 100V~240V (AC 85V~250V)

消費電力 定格負荷時 最大30VA

許容周波数範囲 47Hz~63Hz

絶縁抵抗 30MΩ以上 (DC 500V) [AC LINE—シャシ間]

耐電圧 AC 1390V 2分間、10 mA以下 [AC LINE—シャシ間]

接地連続性 AC 25A/0.1Ω以下

電磁適合性EMC ※1 ※2

以下の指令および規格の要求事項に適合
 EMC指令 2014/30/EU
 EN61326, Emission: Class A, Immunity: minimum requirements
 EN61000-3-2 EN61000-3-3
 適合条件 1.高圧テストリードTL08-TOSを使用 2.試験器の外部で放電がない状態
 3.SIGNAL I/Oを使用する場合は、3m未満のシールドケーブルを使用

外形寸法/質量

215 (215) W×66 (85*) H×230 (260) Dmm/約2kg *スタンド使用時: 120

付属品

電源コード: 1本、高圧テストリードTL08-TOS (1.5m): 1組、取扱説明書: 1冊

※1: 特注品、改造品には適用されません。

※2: パネルにCEマーキングの表示のあるモデルに限ります。

— 外形寸法図 —

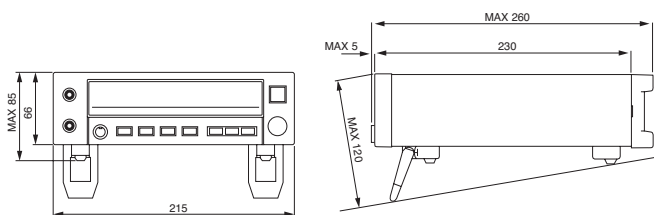

単位: mm

TOS7210S

PID INSULATION TESTER

単品
カタログ

太陽電池モジュールのPID現象評価に*



RS232C

PID絶縁試験器

TOS7210S [SPEC80776] ----- 標準価格 ¥360,000
(税込 ¥396,000)

太陽光モジュールのPID現象の評価を正確に効率よく実行できるように設計された試験器です

PID絶縁試験器 (TOS7210S) は、絶縁抵抗試験器 (TOS7200) をベースに太陽電池モジュールのPID (Potential Induced Degradation) 現象の評価を正確に効率よく実行できるように設計された試験器です。極性切替機能付きで2000Vまでの出力能力とnA分解能を持った電流計を搭載していますので、PID評価のみならず、高感度測定を必要とする絶縁物の評価試験にもご使用できます。外部から呼び出し可能なパネルメモリ、RS232Cインターフェースを標準搭載していますので自動化システムにも柔軟に対応することができます。

- 出力電圧を任意設定
- 極性切替機能搭載
- 出力接地 (アース) からフローティング
- アナログ出力端子
- RS232Cインターフェース標準装備

[PID現象とは]

PID現象とは、太陽電池セルとフレーム間に長時間高電圧が印加されると、セルの発電量が著しく低下する現象です。印加される電圧が高い程、また高温・多湿環境である程劣化が進むと考えられています。

*Potential Induced Degradation

TOS7210S

PID INSULATION TESTER

出力部		
出力電圧範囲		50V～2000V
	分解能	1V
	確度	± (1.5% of setting + 2V)
最大定格出力		2W (2000V/1mA)
最大定格電流		1mA
出力端子	出力形式	フローティング
	対接地電圧	±1000 Vdc (極性が正極に設定されている端子) +1000 Vdcおよび-3000 Vdc (極性が負極に設定されている端子)
リップル	2000V無負荷	20Vp-p以下
	最大定格負荷	20Vp-p以下
電圧変動率		1%以下 (最大定格負荷→無負荷)
短絡電流		2mA以下 (瞬時200mA以下)
出力立ち上がり時間		60ms以下 (10%～90%、無負荷)
放電機能		試験終了時に強制放電 (放電抵抗20kΩ)
電圧計		
測定範囲		0V～2400V
分解能		1V
確度		± (1% of reading + 1V)
抵抗計		
測定範囲		0.01MΩ～5000MΩ (100nAを超え最大定格電流1mAまでの範囲にて)
表示		□.□□ MΩ [R<10.0MΩ] □□.□ MΩ [10.0MΩ≤R<100.0MΩ] □□□ MΩ [100.0MΩ≤R<1000MΩ] □□□□ MΩ [1000MΩ≤R≤5000MΩ] (R=絶縁抵抗測定値)
確度 ※1		± (10% of reading) [100nA<i≤200nA]
		± (5% of reading) [200nA<i≤1μA]
		± (2% of reading) [1μA<i≤1mA]
		(i=出力電圧測定値/抵抗測定値)
測定レンジ		電流測定レンジをAUTOかFIXに選択可
	AUTO	抵抗測定用電流値に応じて電流測定レンジを随時自動的に変更
	FIX	出力電圧設定値とLOWER設定値により電流測定レンジを固定 (W COMP OFFにて)
ホールド機能		試験終了時の抵抗値をPASS期間中ホールド
電流計		
測定範囲		0.000μA～1900μA
表示		□.□□□ μA [i<10.00μA] □□.□□ μA [10.00μA≤i<100.0μA] □□□.□ μA [100.0μA≤i<1000μA] □□□□ μA [1000μA≤i] (i=電流測定値)
確度 ※2		± (4% of reading + 0.005μA) [i<10.00μA]
		± (4% of reading + 0.005μA) [10.00μA≤i<100.0μA]
		± (2% of reading + 0.005μA) [100.0μA≤i<1000μA]
		± (2% of reading) [1000μA≤i] (i=電流測定値)
測定レンジ		電流測定レンジをAUTOかFIXに選択可
	AUTO	電流測定値に応じて電流測定レンジを随時自動的に変更
	FIX	出力電圧設定値とLOWER設定値により電流測定レンジを固定 (W COMP OFFにて)
判定機能		
判定方法/ 判定動作	LOWER FAIL 判定	下限基準値以下の抵抗値を検出した場合に出力を遮断しLOWER FAILと判定
	W COMP 判定	上限基準値以上または下限基準値以下の抵抗値を検出した場合に出力を遮断しUPPERもしくはLOWER FAILと判定するウィンドコンパレイト判定
時間		
試験時間設定範囲		0.5s～999s (TEST TIME OFFを設定すると連続運転可能)
判定待ち時間設定範囲		0.3s～10s (TEST TIME > WAIT TIME)
確度		± (100ppm + 20ms)

※1 湿度20%～70%rh (結露のなきこと)、テストリードの揺れなどの外乱のないこと。

※2 湿度20%～80%rh (結露のなきこと)、テストリードの揺れなどの外乱のないこと。

A端子またはB端子が接地されている状態では、湿度20%～70%rh (結露のなきこと)、テストリードの揺れなどの外乱のないこと。

TOS7210S

PID INSULATION TESTER

SIGNAL I/O		後面パネルD-SUB 25ピンコネクタ	
入力仕様	ハイレベル 入力電圧	11V~15V	入力信号は全てローアクティブ制御 入力端子は抵抗により+12Vにプルアップ 入力端子の開放はハイレベルを入力したのと同値
	ローレベル 入力電圧	0V~4V	
	ローレベル 入力電流	最大-5mA	
	入力時間幅	最少 5ms	
出力仕様	出力方式	オープンコレクタ出力 (4.5Vdc~30Vdc)	
	出力耐電圧	30Vdc	
	出力飽和電圧	約1.1V (25℃)	
	最大出力電流	400mA (TOTAL)	
ANALOG OUT		抵抗測定値、電流測定値および電圧、電流レンジ情報を直流電圧で出力	
抵抗測定値		$V_o = \log \left(1 + \frac{R_x}{1M\Omega} \right)$ Rx: (1MΩ : 0.3V、10MΩ : 1.04V、100MΩ : 2.00V、1000MΩ : 3.00V、10000MΩ 以上 : 4.00V) 出カインピーダンス1kΩ	
電流測定値		Range1: V _o [V] = 測定値 [μA] / 512 Range3: V _o [V] = 測定値 [μA] / 8 Range2: V _o [V] = 測定値 [μA] / 64 Range4: V _o [V] = 測定値 [μA]	
COM		アナログ出力回路共通	
確度		± (2% of FS)	
RS232C		後面パネルD-SUB 9 ピンコネクタ (EIA-232-Dに準拠) POWERスイッチ、KEYLOCK以外の全機能がリモートコントロール可能	
ボーレート		9600/19200/38400 bps (データ: 8bit、パリティ: なし、ストップビット: 2bitは固定)	
REMOTE		前面パネル6ピンMin DINコネクタ オプションのリモートコントローラRC01-TOSまたはRC02-TOSを接続して、 スタート/ストップをリモートコントロール (ただし、変換アダプタが必要)	
表示		7セグメントLED、電圧表示4桁、絶縁抵抗値表示4桁、電流値表示4桁、時間表示3桁	
メモリ機能		最大10通りの試験条件をメモリ可能	
TEST MODE	MOMENTARY	STARTスイッチを押している間のみ試験を実行	
	FAIL MODE	リモートコントロールのストップ信号によるFAILの解除を無効にする	
	DOUBLE ACTION	STOPスイッチを押し、離してから約0.5秒以内にSTARTスイッチを押したときのみ試験を開始	
	PASS HOLD	PASSの判定を保持する時間を0.2秒、またはHOLDに設定可能	
KEYLOCK		START/STOP以外のキー操作を受け付けられない状態に移行	
環境			
設置場所		屋内、高度2000mまで	
仕様保証範囲	温度/湿度	15℃~30℃/20%rh~80rh (ただし、結露なきこと)	
動作範囲	温度/湿度	0℃~40℃/20%rh~80rh (ただし、結露なきこと)	
保存範囲	温度/湿度	-20℃~70℃/90%rh 以下 (ただし、結露なきこと)	
電源			
交渉電圧範囲 (許容電圧範囲)		100Vac~240Vac (85Vac~250Vac)	
消費電力	定格負荷時	最大30VA	
許容周波数範囲		47Hz~63Hz	
絶縁抵抗		30MΩ以上 (500Vdc) (AC LINE - シャーシ間)	
耐電圧		1500Vac、1分間 10mA以下 (AC LINE - シャーシ間)、3000Vac、1分間 (A、B端子 - シャーシ間)	
接地連続性		25Aac/0.1Ω以下	
外形寸法 (最大寸) / 質量		214W×81 (115) H×340 (385) Dmm / 約2kg	
付属品			
電源コード		1本	
高電圧テストリード TL51-TOS (1.5m)		1組	
セットアップガイド		1冊	
クイックリファレンス		和文 1枚、英文 1枚	
安全のために		1冊	
高電圧危険シール		1枚	
CD-ROM		1枚	

TOS6210

EARTH CONTINUITY TESTER

最大60Aまでの規格試験に対応したアース導通試験器



アース導通試験器

TOS6210 標準価格 ¥380,000
(税込 ¥418,000)

60Aまでの試験が可能!

TOS6210は、IEC, EN, VDE, BS, UL, JIS, 電気用品安全法等の従来の安全規格に加えて、情報処理機器 (ITE)の安全規格ULにも対応できる大電流タイプのアース導通試験器です。定電流駆動方式による歪の少ない電流波形と高い測定精度などの基本性能および各種機能は従来製品 (TOS6200) から継承しつつ、最大試験電流を30Aから同規格の要求する60Aまで拡大しました。また規格要求されている電圧降下での判定も可能です。

さらには、本体パネルメモリに情報処理機器、家電、医療機器、計測器など20種類の安全規格の試験条件をあらかじめ格納し、簡単な呼び出し操作でUL規格をはじめIEC, JISなどで定められた保護接地 (Protective earthing) や保護接続 (Protective bonding) の導通試験の設定を行うことができます。

その他、オフセットキャンセル機能や、校正年月日・製造番号などを入力しておきGPIB / RS232Cから読み出すメモ機能など、現場の細かなニーズにお応えした機能も装備されています。

- 試験電流値: AC6 A~60 A、抵抗値: 0.001 Ω~0.600 Ω
- 抵抗値・電圧降下での判定が可能
- オフセットキャンセル機能搭載
- 試験条件を100通り記憶
- 試験条件のプログラム化が可能
- コンタクトチェック機能搭載
- GPIB、RS232C標準装備
- テストリード標準装備 (TL12-TOS)

TOS6210

EARTH CONTINUITY TESTER

出力部	
電流設定範囲 ※1 ※4	6.0Aac~62.0Aac (最大定格出力以下で、かつ出力端子電圧が5.4V以下の抵抗の場合)
分解能	0.1A
確度	± (1% of setting + 0.4A)
最大定格出力	220VA (出力端子において)
ひずみ率	2%以下 (20A以上の0.1Ω純抵抗負荷にて)
周波数	50Hz/60Hz正弦波 (選択可)
確度	±200ppm
開放端子電圧	6Vrms以下
出力方式	PWMスイッチング方式
出力電流計	
測定範囲	0.0Aac~66.0Aac
分解能	0.1A
確度	± (1% of reading + 0.4A)
応答	平均値応答/実効値表示 (応答時間200ms)
ホールド機能	試験終了時の測定電流値をPASS、FAIL期間中ホールド
出力電圧計	
測定範囲	0.00Vac~6.00Vac
分解能	0.01V
オフセットキャンセル機能	0.00V~5.40V (OFF機能あり)
確度	± (1% of reading + 0.02V)
応答	平均値応答/実効値表示 (応答時間200ms)
ホールド機能	試験終了時の測定電圧値をPASS、FAIL期間中ホールド
抵抗計 ※2	
測定範囲	0.001Ω~0.600Ω
分解能	0.001Ω
オフセットキャンセル機能	0.000Ω~0.600Ω (OFF機能あり)
確度	± (2% of reading + 0.003Ω)
ホールド機能	試験終了時の測定抵抗値をPASS期間中ホールド
良否判定機能 ※3	
抵抗値による判定方式	ウインドウコンパレータ方式 ・上限基準値以上の抵抗値を検出した場合にFAIL判定 ・下限基準値以下の抵抗値を検出した場合にFAIL判定 ・FAILと判定したとき、出力を遮断しFAIL信号を発生 ・設定時間を経過し異常がなければ出力を遮断してPASS信号を発生
上限基準値 (UPPER) 設定範囲	0.001Ω~0.600Ω
下限基準値 (LOWER) 設定範囲	0.001Ω~0.600Ω
分解能	0.001Ω
判定確度	± (2% of UPPER + 0.003Ω)
サンプリング電圧値による判定方式	ウインドウコンパレータ方式 ・上限基準値以上の電圧値を検出した場合にFAIL判定 ・下限基準値以下の電圧値を検出した場合にFAIL判定 ・FAILと判定したとき、出力を遮断しFAIL信号を発生 ・設定時間を経過し異常がなければ出力を遮断してPASS信号を発生
上限基準値 (UPPER) 設定範囲 ※4	0.01V~5.40V
下限基準値 (LOWER) 設定範囲	0.01V~5.40V
分解能	0.01V
判定確度	± (2% of UPPER + 0.05V)
校正	純抵抗負荷を用いて正弦波の実効値で校正

※1: 出力に対する時間制限について

本器の出力部の放熱能力は、大きさ、質量、コストなどを考慮して定格出力の1/3の設計になっています。下表に示す制限内で使用してください。制限を超えて使用すると、出力部の温度が過上昇して内部保護回路が働く場合があります。

出力時間制限			
周囲温度 t (°C)	試験電流 I (A)	休止時間	最大試験時間
t ≤ 40°Cにて	40 < I ≤ 60	試験時間と同等以上	10分以下
	20 < I ≤ 40	試験時間と同等以上	30分以下
	I ≤ 20	不要	連続出力可能

※2: 抵抗計の応答時間について

抵抗値は電圧測定値と電流測定値から演算して瞬時に算出しています。抵抗計の応答時間は電圧計、電流計の応答時間に準じます。

※3: 抵抗値と電圧値による同時判定はできません。

※4: 最大定格出力と出力端子電圧で制限を受けます。以下の範囲内で使用できます。

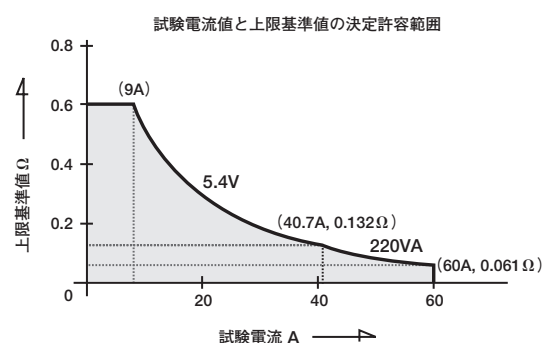

TOS6210

EARTH CONTINUITY TESTER

LED	PASS	PASSと判定されたときに約0.2秒間以上点灯 PASS HOLDに設定されているときは連続点灯
	UPPER FAIL	上限基準値以上の抵抗値または電圧値を検出し、FAILと判定されたときに点灯
	LOWER FAIL	下限基準値以下の抵抗値または電圧値を検出し、FAILと判定されたときに点灯
ブザー		PASSと判定されたときに、設定されたパスホールド時間の間ブザーON ・次の状態で連続的にブザーON PASS HOLDに設定されているときにPASSの判定 UPPER/LOWER FAILの判定 ・FAILまたはPASSのブザーの音量は調整可能 ただし、設定が共通のため単独の調整は不可
時間		
試験時間	設定範囲	0.3s~999s TIMER OFF 機能あり
	確度	± (100ppm of setting + 20ms)
環境		
動作環境		屋内使用、過電圧カテゴリ II
仕様保証範囲	温度	5℃~35℃
	湿度	20%rh~80%rh (結露なし)
動作範囲	温度	0℃~40℃
	湿度	20%rh~80%rh (結露なし)
保存範囲	温度	-20℃~70℃
	湿度	90%rh以下 (結露なし)
高度		2000mまで
電源		
入力電圧範囲		AC85V~250V
消費電力	無負荷時 (READY)	60VA以下
	定格負荷時	最大420VA
入力周波数範囲		47Hz~63Hz
絶縁抵抗		30MΩ以上 (DC500V) AC LINE-シャシ間
耐電圧		AC1390V (2秒間) AC LINE-シャシ間
接地連続性		AC25A/0.1Ω以下
安全性 ※5	以下の指令および規格の要求事項に適合	
	低電圧指令 2014/35/EU、EN61010-1、Class I/Pollution degree 2	
電磁適合性 (EMC) ※5 ※6	以下の指令および規格の要求事項に適合	
	EMC 指令 2014/30/EU、EN61326、EN61000-3-2、EN61000-3-3 適合条件 1. 付属テストリードを使用 (TL12-TOS) 2. SIGNAL I/Oを使用する場合には、3m未満のシールドケーブルを使用	
外形寸法 (最大部)		430 (455) W×88 (140) H×270 (350) Dmm
質量		約11kg
付属品		
電源コード		1本
テストリードTL12-TOS		1組
ショートバー		2本 (OUTPUT端子-SAMPLING端子間に接続されています)
電源ヒューズ		2本 (ヒューズホルダの中の予備を含めて2本)
取扱説明書		1冊

※5: 特注品、改造品には適用されません。

※6: パネルにCE マーキング / UKCAマーキングの表示のあるモデルに限ります。

— 外形寸法図 —

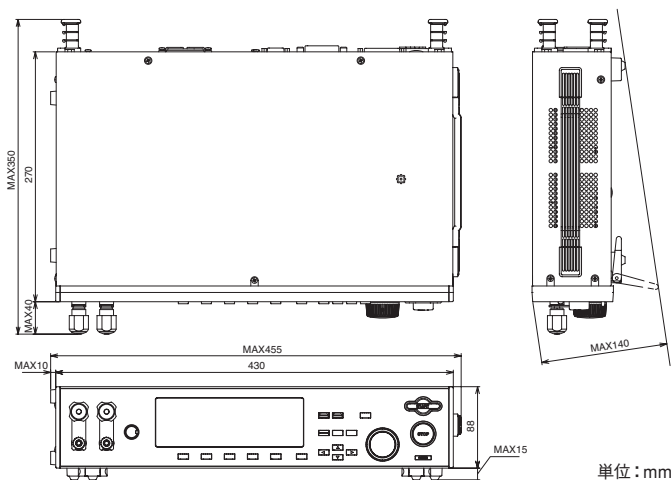

単位: mm

【SIGNAL I/O コネクタピン配置図】

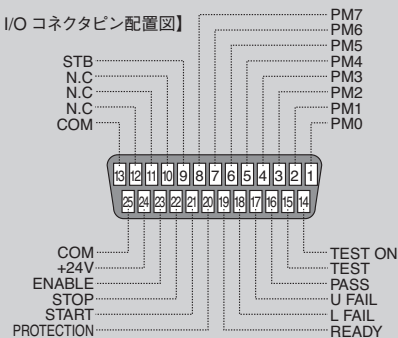

最大30Aまでの規格試験に対応したアース導通試験器の定番



GPIB RS232C DRIVERS CE UK CA

アース導通試験器

TOS6200A 標準価格 ¥250,000
(税込 ¥275,000)

自動試験システムに対応する定電流方式採用
タクトタイムの短縮が要求される生産ラインに最適です

TOS6200Aは、電気用品安全法、IEC、EN、VDE、BS、UL、JIS等の安全規格中のクラスI機器により要求されるアース導通試験を実施する為の試験器です。新開発の高効率電源により150VAの大出力を達成し小型軽量を実現しました。定電流方式を採用したことにより、被試験物の抵抗値変化に対して安定した電流供給が可能ですので、生産ラインにおける自動試験システムに十分対応ができます。操作面についても大きく見やすいディスプレイをはじめ、メモリ機能で試験条件を100通りまで記憶し、さらにそれをプログラムすることで自動実行を可能にするなど使いやすさを徹底追及しました。また、GPIBおよびRS232Cインターフェースを標準装備していますので、外部からの試験電流、判定抵抗値、試験時間などの試験条件のコントロールおよび測定値、試験結果のリードバックが可能です。テストリードも標準で付属しており、高いコストパフォーマンスも魅力の1台です。

- 試験電流値：AC3 A～30 A、抵抗値：0.001 Ω～1.200 Ω
- 抵抗値、電圧降下での判定が可能
- オフセットキャンセル機能搭載
- 試験条件を100通り記憶
- 試験条件のプログラム化が可能
- コンタクトチェック機能搭載
- GPIB、RS232C標準装備
- テストリード標準装備 (TL11-TOS)

TOS6200A

EARTH CONTINUITY TESTER

出力部		
電流設定範囲 ※1	3.0Aac~31.0Aac (最大定格出力以下で、かつ出力端子電圧が5.4V以下の抵抗の場合)	
分解能	0.1A	
精度	± (1% of setting + 0.2A)	
最大定格出力	150VA (出力端子において)	
ひずみ率	2%以下 (10A以上の0.1Ω純抵抗負荷にて)	
周波数	50Hz/60Hz正弦波 (選択可)	
精度	±200ppm	
開放端子電圧	6Vrms以下	
出力方式	PWMスイッチング方式	
出力電流計		
測定範囲	0.0Aac~33.0Aac	
分解能	0.1A	
精度	± (1% of reading + 0.2A)	
応答	平均値応答/実効値表示 (応答時間200ms)	
ホールド機能	試験終了時の測定電流値をPASS、FAIL期間中ホールド	
出力電圧計		
測定範囲	0.00Vac~6.00Vac	
分解能	0.01V	
オフセットキャンセル機能	0.00V~5.40V (OFF機能あり)	
精度	± (1% of reading + 0.02V)	
応答	平均値応答/実効値表示 (応答時間200ms)	
ホールド機能	試験終了時の測定電圧値をPASS、FAIL期間中ホールド	
抵抗計 ※2		
測定範囲	0.001Ω~1.200Ω	
分解能	0.001Ω	
オフセットキャンセル機能	0.000Ω~1.200Ω (OFF機能あり)	
精度	± (2% of reading + 0.003Ω)	
ホールド機能	試験終了時の測定抵抗値をPASS期間中ホールド	
良否判定機能 ※3		
抵抗値による判定方式	ウインドウコンパレータ方式 ・上限基準値以上の抵抗値を検出した場合にFAIL判定 ・下限基準値以下の抵抗値を検出した場合にFAIL判定 ・FAILと判定したとき、出力を遮断しFAIL信号を発生 ・設定時間を経過し異常がなければ出力を遮断してPASS信号を発生	
上限基準値 (UPPER) 設定範囲	0.001Ω~1.200Ω	
下限基準値 (LOWER) 設定範囲	0.001Ω~1.200Ω	
分解能	0.001Ω	
判定精度	± (2% of UPPER + 0.003Ω)	
サンプリング電圧値による判定方式	ウインドウコンパレータ方式 ・上限基準値以上の電圧値を検出した場合にFAIL判定 ・下限基準値以下の電圧値を検出した場合にFAIL判定 ・FAILと判定したとき、出力を遮断しFAIL信号を発生 ・設定時間を経過し異常がなければ出力を遮断してPASS信号を発生	
上限基準値 (UPPER) 設定範囲	0.01V~5.40V	
下限基準値 (LOWER) 設定範囲	0.01V~5.40V	
分解能	0.01V	
判定精度	± (2% of UPPER + 0.05V)	
校正	純抵抗負荷を用いて正弦波の実効値で校正	
LED	PASS	PASSと判定されたときに約0.2秒間以上点灯 PASS HOLDに設定されているときは連続点灯
	UPPER FAIL	上限基準値以上の電圧値を検出し、FAILと判定されたときに点灯
	LOWER FAIL	下限基準値以下の電圧値を検出し、FAILと判定されたときに点灯
ブザー	・PASSと判定されたときに、設定されたパスホールド時間の間ブザーON ・次の状態で連続的にブザーON PASS HOLDに設定されているときにPASSの判定 UPPER/LOWER FAILの判定 ・FAILまたはPASSのブザーの音量は調整可能 ただし、設定が共通のため単独の調整は不可	

— 外形寸法図 —

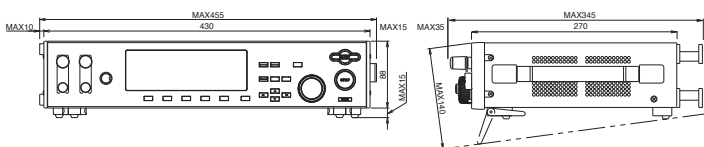

時間	
試験時間	設定範囲 0.3s~999s TIMER OFF 機能あり
精度	± (100ppm of setting + 20ms)
環境	
動作環境	屋内使用、過電圧カテゴリ II
仕様保証範囲	温度 5°C~35°C
	湿度 20%rh~80%rh (ただし、結露なきこと)
動作範囲	温度 0°C~40°C
	湿度 20%rh~80%rh (ただし、結露なきこと)
保存範囲	温度 -20°C~70°C
	湿度 90%rh以下 (ただし、結露なきこと)
高度	2000mまで
電源	
入力電圧範囲	85Vac~250Vac
消費電力	無負荷時 (READY) 60VA以下
	定格負荷時 最大280VA
入力周波数範囲	47Hz~63Hz
絶縁抵抗	30MΩ以上 (500Vdc) AC LINE-シャシ間
耐電圧	1390Vac (2秒間) AC LINE-シャシ間
接地連続性	25Aac/0.1Ω以下
安全性 ※4	以下の指令および規格の要求事項に適合
低電圧指令 2014/35/EU ※5、EN61010-1、Class I ※6/Pollution degree 2	
電磁適合性 (EMC) ※4 ※5	以下の指令および規格の要求事項に適合
EMC 指令 2014/30/EU、EN61326(ClassA※7)、EN55011 (ClassA※7、Group1※8) EN61000-3-2、EN61000-3-3	
適合条件	1. 付属テストリードを使用 (TL11-TOS) 2. SIGNAL I/Oを使用する場合には、3m未満のシールドケーブルを使用
外形寸法 (最大部)	430 (455) W×88 (140) H×270 (345) Dmm
質量	約9kg
付属品	
電源コード×1本、テストリード (TL11-TOS) ×1組、ショートバー×2本 (OUTPUT端子-SAMPLING端子間に接続されています。)、電源ヒューズ×2本 (ヒューズホルダの中の予備を含めて2本)、セットアップガイド×1冊、クイックリファレンス×各1冊 (和/英文)、安全のために×1冊、CD-ROM×1冊)	

※1: 出力に対する時間制限について

本器の出力部の放熱能力は、大きさ、質量、コストなどを考慮して定格出力の1/3の設計になっています。下表に示す制限内で使用してください。制限を超えて使用すると、出力部の温度が過上昇して内部保護回路が働きます。

出力時間制限			
周囲温度 t (°C)	試験電流 I (A)	休止時間	最大試験時間
t ≤ 40°Cにて	15 < I ≤ 30	試験時間と同等以上	30分以下
	I ≤ 15	不要	連続出力可能

※2: 抵抗計の応答時間について

抵抗値は電圧測定値と電流測定値から演算して瞬時に算出しています。抵抗計の応答時間は電圧計、電流計の応答時間に準じます。

※3: 抵抗値と電圧値による同時判定はできません。

※4: 特注品、改造品には適用されません。

※5: パネルにCE マーキング / UKCAマーキングの表示のあるモデルに限りです。

※6: 本器はClass I 機器です。本器の保護導体端子を必ず接地してください。正しく接地されていない場合安全性は保証されません。

※7: 本器はClass A 機器です。工業環境での使用が意図されています。本器を住宅地で使用すると干渉の原因になることがあります。そのような場合にはラジオやテレビ放送の受信干渉を防ぐために、ユーザにより電磁放射を減少させる特別な装置が必要となることがあります。

※8: 本器はGroup 1 機器です。本器は、材料処理または検査/分析のために電磁放射、誘導または静電結合の形で意図的に無線周波エネルギーを発生しません。

【SIGNAL I/O コネクタピン配置図】

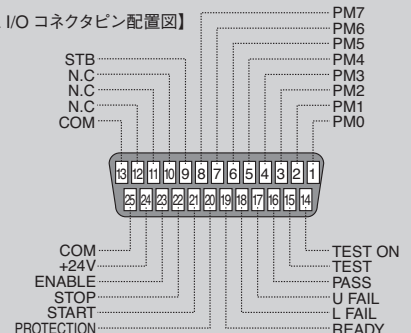

接触電流（タッチカレント）および保護導体電流の各試験に対応



GPIB RS232C USB

リーケージカレントテスタ

TOS3200 標準価格 ¥260,000
(税込 ¥286,000)

国際規格 IEC60990 (『接触電流及び保護導体電流の測定』) に準拠したリーケージカレントテスタ

リーケージカレントテスタTOS3200は医用電気機器を除く一般電気機器向けの漏洩電流（接触電流、保護導体電流）試験を行うための試験器です。IEC、UL、JIS、電気用品安全法などの規格要求に対応した試験を行うことができます。本体内のメモリに情報技術、家電、AV、照明、電動工具、計測・制御機器のIEC/JIS規格と電気用品安全法の試験条件を51種類格納してありますので、簡単なパネル操作で規格試験を行うことができます。

- 3種類の動作モードで漏洩電流を測定
- 8種類の測定回路網を内蔵
- RMS測定は最大 30mA
- 分かりやすい操作性
- 試験の連続実行可能
- 試験結果が保存可能
- 51種類の規格試験条件を設定済み
- 校正期限を管理
- USBも標準装備

TOS3200

LEAKAGE CURRENT TESTER

3種類の動作モードで漏洩電流を測定

●TC (接触電流) 動作モード*

被測定電気機器 (EUT) のエンクロージャ (可触部) とアース線を含む電源ライン間に流れる接触電流を人体模擬回路を通して測定します。人体模擬回路は規格に対応した8種類の測定回路網 (NTWK) を標準装備しています。また、EUTへの電源ラインの極性切替えと単一故障条件を試験器内部のリレーによって自動的に設定します。

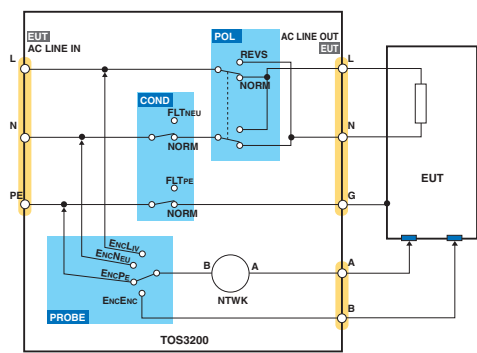

【TC (接触電流) の測定ブロック図】

●PCC (保護導体電流) 動作モード*

100V系電気機器の電源プラグ (NEMA5-15相当) を前面パネルのコンセントに接続することで、保護導体 (アース線) に流れる電流を測定します。世界各国のプラグにはマルチアウトレットをオプション (別売) を用意しています。

●METER (メータ) 動作モード

一般的なマルチメータのように、前面パネルにある測定端子AとBを使用して電圧や電流を測定します。電圧測定ではSELV (安全超低電圧) 検出機能、電流測定では測定回路網 (NTWK) を使用した測定機能を持っています。

*TC=Touch Current PCC=Protective Conductor Current

分かりやすい操作性

直感的に分かる試験条件メニュー画面とファンクション・キー・ロータリーノブによる簡単な操作を可能にしました。

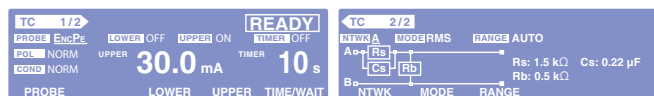

【TC (接触電流) 測定の設定画面】

試験の連続実行ができる

TC試験とPCC試験の試験条件を100種類の単独試験 (ステップ) として、それらを1つのシーケンスプログラムとして自動試験することができます。シーケンスプログラムは500ステップ数を限度として最大100種類まで設定することができます。

自動試験では、EUT電源ラインを切らずに測定ポイント (プローブ設定) を切り換えることができ、試験の自動化に対応できます。



【自動試験の設定画面】

RMS測定は最大30mA

DC/RMS測定では30μA~30mA、PEAK測定では50μA~90mAを3レンジで測定が可能です。レンジ切替えは固定レンジ (FIX) と判定電流に対応させたオートレンジ機能 (AUTO) の2種類があります。RMS測定では“真の実効値”を実現しています。

8種類の測定回路網を内蔵

一般電気機器の接触電流測定用として8種類の測定回路網 (NTWK) を内蔵しています。

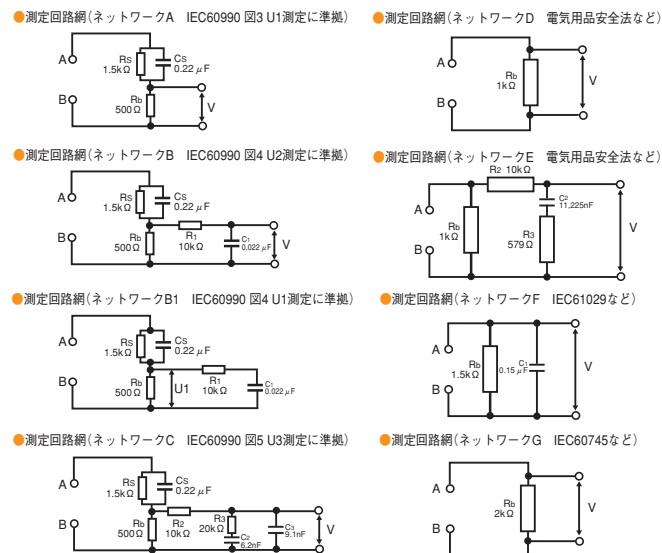

* U、U1: 測定回路網の基準点間の測定電圧

試験結果が保存可能

試験結果はもちろん、試験日時、試験条件を単独試験で50個、自動試験で50個までを記憶保存できます。試験結果をUSB等のインターフェースを使用して外部に記録として残すこともできます。

代表的な51種類の規格試験条件を設定済み

IEC60990をはじめ一般電気機器の中から代表的な51種類の試験条件が本体内のメモリにあらかじめ格納されています。これらを出すだけで規格試験条件を設定できます。

規格番号	適応電気機器
IEC60950	情報技術機器
IEC60335	家庭用及び類似用途の電気機器
IEC60065	オーディオ、ビデオ及び類似の電子装置
IEC60745	手持型電動工具
IEC60598	照明器具
IEC61010	計測、制御及び試験所使用電気機器
IEC61029	電気用品安全法 可搬型電動工具

【メモリに格納されている規格】

校正期限を管理できます

本器内に校正期限日時を設定し、その期限を過ぎると警告メッセージや使用を制限することができます。試験器自体が校正管理を行なう新しい機能です。

USBも標準装備

インターフェースは、SIGNAL I/O、GPIB、RS232Cの他にUSBも標準装備しています。

その他の多彩な機能

- 測定電流の最大値を保持する「MAX機能」
- 設定した電源電圧における測定電流値を換算する「CONV機能」
- メータ測定モードで設定したSELV (安全超低電圧) を超えるとDANGERランプを点灯させる「SELV機能」
- 測定回路網を自己診断する「CHECK機能」

TOS3200

LEAKAGE CURRENT TESTER

測定項目、測定モード			
測定項目	TC (接触電流測定)、PCC (保護導体電流測定)、METERの3種		
測定方法	TC	測定回路網 (NTWK) を利用して基準抵抗の電圧降下を測定して算出	
	PCC	保護接地線に接続した基準抵抗の電圧降下を測定して算出	
	METER	測定端子を使用して電圧、電流を測定	
測定モード	DC/RMS/PEAK (RMSは真の実効値)		
測定回路網 (NTWK)	ネットワークA	基本測定素子: (1.5kΩ/0.22μF) + 500Ω	
	ネットワークB/B1	基本測定素子: (1.5kΩ/0.22μF) + 500Ω // (10kΩ + 0.022μF)	
	ネットワークC	基本測定素子: (1.5kΩ/0.22μF) + 500Ω // (10kΩ + (20kΩ + 6.2nF) // 9.1nF)	
	ネットワークD	基本測定素子: 1kΩ	
	ネットワークE	基本測定素子: 1kΩ // (10kΩ + 11.225nF + 579Ω)	
	ネットワークF	基本測定素子: 1.5kΩ // 0.15μF	
	ネットワークG	基本測定素子: 2kΩ	
ネットワーク定数許容差	抵抗: ±0.1%、コンデンサ0.15μF: ±2%、その他: ±1%		
電流測定部			
測定範囲	レンジ1	DC/RMS: 30μA~600μA、PEAK: 50μA~850μA ※1	
	レンジ2	DC/RMS: 125μA~6.00mA、PEAK: 175μA~8.50mA ※1	
	レンジ3	DC/RMS: 1.25mA~30.0mA、PEAK: 1.75mA~90.0mA ※1	
レンジ切り替え	AUTO/FIX		
測定電流 (i) 表示/分解能	i < 1mA: □□□μA/1μA, 1mA ≤ i < 10mA: □.□□mA/0.01mA 10mA ≤ i < 100mA: □□□mA/0.1mA		
測定精度 ※2	レンジ1	DC	± (5.0% of reading + 20μA)
		RMS	15Hz ≤ f ≤ 10kHz: ± (2.0% of reading + 8μA) 10kHz < f ≤ 1MHz: ± (5.0% of reading + 10μA)
		PEAK	15Hz ≤ f ≤ 10kHz: ± (5.0% of reading + 10μA)
	レンジ2	DC	± (5.0% of reading + 50μA)
		RMS	15Hz ≤ f ≤ 10kHz: ± (2.0% of reading + 20μA) 10kHz < f ≤ 1MHz: ± (5.0% of reading + 20μA)
		PEAK	15Hz ≤ f ≤ 1kHz: ± (2.0% of reading + 50μA) 1kHz < f ≤ 10kHz: ± (5.0% of reading + 50μA)
	レンジ3	DC	± (5.0% of reading + 0.5mA)
		RMS	15Hz ≤ f ≤ 10kHz: ± (2.0% of reading + 0.2mA) 10kHz < f ≤ 1MHz: ± (5.0% of reading + 0.2mA)
		PEAK	15Hz ≤ f ≤ 1kHz: ± (2.0% of reading + 0.5mA) 1kHz < f ≤ 10kHz: ± (5.0% of reading + 0.5mA)
	入力抵抗	1MΩ ± 1%	
	入力容量	< 20pF	
	コモンモード除去比	f ≤ 10kHz: 60dB以上、10kHz < f ≤ 1MHz: 40dB以上	
判定機能			
判定方法	ウインドコンパレタ方式での上限・下限電流設定によるPASS/FAIL判定		
判定	上限設定以上の電流ではU-FAIL、下限設定以下の電流ではL-FAIL判定		
表示	U-FAIL/L-FAIL/PASS表示、ブザー鳴動		
PASSホールド	PASS判定を保持する時間を0.2s~10.0sまたはHOLDに設定可能		
設定範囲	レンジ1	DC/RMS: 30μA~600μA、PEAK: 50μA~850μA ※3	
	レンジ2	DC/RMS: 151μA~6.00mA、PEAK: 213μA~8.50mA ※3	
	レンジ3	DC/RMS: 1.51mA~30.0mA、PEAK: 2.13mA~90.0mA ※3	
判定精度	測定精度に準ずる (readingをsettingに読み変えてください)		
AB間電圧測定			
測定範囲	DC/RMS: 10.000V~300.0V、PEAK: 15.000V~430.0V		
精度	± (3% of reading + 2V)、測定レンジはAUTOに固定		
入力インピーダンス	約40MΩ		
SELV検出	SELVを設定してその値を超えたらDANGERランプ点灯		
SELV設定範囲	10V~99V、1Vステップ、OFF機能あり		
タイマー、試験実行機能、メモリ			
タイマー	試験待ち時間	設定範囲: 0s~999s、精度: ± (100ppm of setting + 20ms)	
	試験時間	設定範囲: 1s~999s/OFF機能、精度: ± (100ppm of setting + 20ms)	
試験実行	自動試験 (AUTO): 最大100ステップの試験条件を自動実行 単独試験 (MANUAL): TC,PCC,METERの各測定を単独実行		
メモリ	試験条件	AUTO: 最大100ステップの試験条件を最大100通り (トータル・ステップは500まで) MANUAL: 最大100通りの試験条件を記憶	
	試験結果	試験終了時の判定結果出力中に保存するか否かを選択可能 AUTO: 最大50プログラム分を試験結果を記録可能 MANUAL: 最大50試験分の試験結果を記録可能	

その他の機能		
測定値換算 (CONV)	測定電流値をあらかじめ設定した電源電圧における値に換算。METER測定では無効 設定範囲: 80.0V~300.0V、OFF機能あり	
MEASURE MODE	測定値を以下の動作から選択 NORM: 測定期間中の測定値を表示 MAX: 測定期間中の測定値の最大値を表示	
電源正逆相選択 (POL)	EUT電源設定: 正相 (NORM) / 逆相 (REVS)	
単一故障選択 (COND)	EUT電源状態設定: 正常 (NORM) / 電源線ニュートラル側断線 (FLT LN) / 保護接地線断線 (FLTEA)	
接地チェック	TC (EncLiv, EncNeu) 試験時、エンクロージャが接地していたらCONTACTFAIL発生	
MEASURE CHECK	測定端子A、B間の測定機能をチェックして、異常があればPROTECTION状態へ	
電源電圧測定 (EUT)	測定範囲: 80.0V~250.0V、分解能: 0.1V、精度: ± (3% of reading + 1V)	
電源電流測定 (EUT)	測定範囲: 0.1A~15.00A、分解能: 0.01A、精度: ± (5% of reading + 30mA)	
電力測定 (有効電力)	測定範囲: 10W~1500W	
	精度 (電源電圧80V以上、負荷力率1にて): ± (5% of reading + 8W)	
システムクロック	記録	項目: 校正日時、試験実施日時、可能日時: 2099年まで
	校正期限管理 (CAL PROTECT)	校正期限を設定可能、期限を過ぎると電源投入時にアナウンス ON: PROTECTION状態へ (本器の使用は不可)、OFF: 警告表示
保護動作	リレー動作異常、オーバーロード、オーバーレンジ、測定機能チェック、内蔵電池切れなど	
インターフェース		
RS232C	D-Sub 9ピンコネクタ (EIA-232Dに準拠)、ボーレート: 9600/19200/38400bps (パーソナルコンピュータとの接続には9ピン・メス・ミニ・Dサブケーブルを使用)	
GPIO	IEEE Std.488-1978に準拠。(SH1,AH1,T6,TE0,L4,LE0,SR1,PP0,DC1,DT0,C0,E1)	
USB	USB Specification 2.0	
REMOTE	6ピンMINIDINコネクタ (HP21-TOS (別売オプション) 専用)	
SIGNAL I/O	25ピンD-Subコネクタ	
一般		
測定端子	定格電圧/電流: A-B端子間: 250V、端子-シャーシ間: 250V、100mA 測定カテゴリ: CAT II 有効端子表示: 測定に有効な端子をLEDランプで表示	
環境	仕様保証範囲	温度: 5℃~35℃、湿度: 20% rh~80% rh (結露無し)
	動作範囲	温度: 0℃~40℃、湿度: 20% rh~80% rh (結露無し)
	保存範囲	温度: -20℃~70℃、湿度: 90% rh以下 (結露無し)
設置場所	屋内、高度2000mまで	
電源	本体電源	公称入力定格: 100Vac~240Vac、50Hz/60Hz、消費電力: 最大70VA
	EUT用	公称入力定格: 100Vac~240Vac、50Hz/60Hz 定格出力容量: 1500VA、最大電流: 15A、突入電流: 最大70Apeak (20ms以内)
絶縁抵抗	30MΩ以上 (500Vdc) (ACライン-シャーシ間、測定端子-シャーシ間)	
耐電圧	1390Vac、2秒間/20mA以下 (ACライン-シャーシ間)	
接地連続性	25Aac/0.1Ω以下	
安全性 ※4	以下の指令および規格の要求事項に適合 低電圧指令 2014/35/EU ※5 EN61010-1 (Class I ※6、汚染度2 ※7)	
電磁適合性 (EMC) ※4 ※5	以下の指令および規格の要求事項に適合 EMC指令 2014/30/EU、EN61326 (Class A ※8)、EN55011 (Class A ※8、Group 1 ※9) EN61000-3-2、EN61000-3-3 適用条件: 本製品に接続するケーブルおよび電線はすべて3m未満を使用、テストリードは付属品を使用	
外形寸法、質量	320 (345) W × 88 (105) H × 270 (330) D mm、約5kg	
付属品	テストリード1組 (TL21-TOS: 赤黒、各1本、ワニ口クリップ付)、フラットプローブ1枚 (FP01-TOS)、フューズ1本 (15A、EUT電源用)、取扱説明書1冊、回路原理図シール1枚、電源コード2本 (本体用、EUT ACライン入力用)	

・ウォームアップ時間は30分以上とします。
・EUTは被試験器を表します。

- ※1: 最大範囲を記述しており、測定回路網 (ネットワーク) によって範囲が異なります。
- ※2: 本器内蔵の電圧計精度を基に、ネットワークA、B、C及びPCC測定において電流換算した値です。
- ※3: 最大範囲を記述しており、測定回路網 (ネットワーク) によって範囲が異なります。
また、FIXレンジ時におけるUPPER設定範囲と各レンジの対応を記載しています。
- ※4: 特注品、改造品には適用されません。
- ※5: パネルにCEマーキングの表示のあるモデルに限りです。
- ※6: 本製品はClass I機器です。本製品の保護導体端子を必ず接地してください。正しく接地されない場合、安全性は保障されません。
- ※7: 汚染とは、絶縁耐力または表面抵抗率の低下を引き起こし得る異物 (固体、液体、または気体) が付着した状態です。汚染度2は、非導電性の汚染だけが存在し、ときどき結露によって一時的に導電性になり得る状態を想定しています。
- ※8: 本製品はClass A機器です。工業環境での使用が意図されています。本製品を住宅地区で使用すると干渉の原因となることがあります。そのような場合にはラジオやテレビ放送の受信干渉を防ぐために、ユーザによる電磁放射を減少させる特別な措置が必要となる場合があります。
- ※9: 本製品はGroup 1機器です。本製品は、材料処理または検査/分析のために、電磁放射、誘導および/または静電結合の形で意図的に無線周波エネルギーを発生/使用しません。

外形寸法図

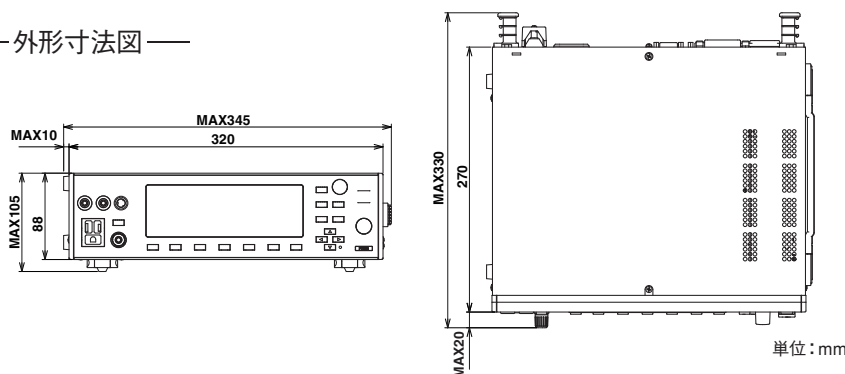

[SIGNAL I/O コネクタピン配置図]

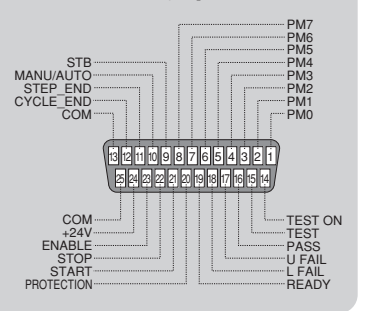

高電圧デジタルボルトメータ

■ 149-10A

●標準価格 ¥250,000 (税込 ¥275,000)



高精度タイプ (別売) もご用意しています。詳細はお問い合わせ下さい。

●10kV Maxの高電圧 (AC/DC) を測定 ●4 1/2桁の大形LED表示 ●高い測定精度と高入力抵抗 ●軽量な3kg ●スペースを取らないコンパクト設計 ●優れたメンテナンス性

仕様	
方式	二重積分方式 (サンプリング周期: 3回/秒)
直流電圧	測定範囲: 0.500kV~10.000kV 精度: ± (0.5% of reading+レンジ0.03%) 入力抵抗: 1000MΩ±2%
交流電圧	測定範囲: 0.500kV~10.000kV 精度: ± (1% of reading+レンジ0.05%) 周波数特性: 50Hz~60Hz (平均値応答正弦波実効値指示) 入力抵抗: 1000MΩ±2%
電源	100V±10% 約10VA
寸法(最大部)	134(140)W×164(190)H×270(325)Dmm
質量	約3kg
付属品	TL05-TOS 高圧テストリード×1組、 HTL-2.5DH 高圧同軸ケーブル×1本

UL1492用負荷抵抗器

■ RL01-TOS

●標準価格 ¥100,000 (税込 ¥110,000)



本器は、UL1492第125節2-1B1項に述べられている、生産ラインにおける耐電圧試験で使用する“耐電圧試験器”の、出力電圧をチェックするための可変形負荷抵抗器です。(UL1270、UL1409、UL1410などにも準拠)

仕様	
抵抗器	120kΩ/279kΩ/648kΩ/1,500kΩ 159kΩ/369kΩ/858kΩ/1,989kΩ 210kΩ/489kΩ/1,137kΩ/2,148kΩ
抵抗値精度	120kΩに設定のとき公称値±1%、-0% その他の値に設定のとき、公称値±1%
最大使用電圧	1300V (連続定格)
最大過負荷電圧	1400V/5秒間 (但し、1分間以内に繰り返しのないこと)
寸法(最大部)	200(210)W×100(120)H×260(295)Dmm
質量	約2.6kg
付属品	TL04-TOS 高圧テストリード×2組 TL05-TOS 高圧テストリード×1組

絶縁抵抗計用校正抵抗器

■ 929-1M (1MΩ)

●標準価格 ¥15,000 (税込 ¥16,500)

■ 929-10M (10MΩ)

●標準価格 ¥15,000 (税込 ¥16,500)

■ 929-100M (100MΩ)

●標準価格 ¥15,000 (税込 ¥16,500)



929シリーズは絶縁抵抗計を校正するための標準抵抗器です。

仕様	
抵抗値	1MΩ (929-1M) / 10MΩ (929-10M) 100MΩ (929-100M)
抵抗値精度	1% (25℃±10℃にて)
温度係数	100ppm/℃以下
電圧係数	1ppm/V以下
最高使用電圧	1.2kV
寸法(最大部)	64W×24H×30Dmm

※TOSシリーズ本体に直接実装はできません。
テストリードを使用してください。

ラックマウントブラケット

形名	JIS規格		EIA規格	
	ブラケットの形名	標準価格	ブラケットの形名	標準価格
TOS9300	KRB150-TOS	¥12,000 (税込 ¥13,200)	KRB3-TOS	¥9,000 (税込 ¥9,900)
TOS9301	KRB150-TOS	¥12,000 (税込 ¥13,200)	KRB3-TOS	¥9,000 (税込 ¥9,900)
TOS9301PD	KRB150-TOS	¥12,000 (税込 ¥13,200)	KRB3-TOS	¥9,000 (税込 ¥9,900)
TOS9302	KRB150-TOS	¥12,000 (税込 ¥13,200)	KRB3-TOS	¥9,000 (税込 ¥9,900)
TOS9303	KRB150-TOS	¥12,000 (税込 ¥13,200)	KRB3-TOS	¥9,000 (税込 ¥9,900)
TOS9303LC	KRB150-TOS	¥12,000 (税込 ¥13,200)	KRB3-TOS	¥9,000 (税込 ¥9,900)
TOS9320	KRB100-TOS	¥12,000 (税込 ¥13,200)	KRB2-TOS	¥6,000 (税込 ¥6,600)
TOS5302	KRA200-TOS	¥22,000 (税込 ¥24,200)	KRA4-TOS	¥22,000 (税込 ¥24,200)
TOS5301	KRA200-TOS	¥22,000 (税込 ¥24,200)	KRA4-TOS	¥22,000 (税込 ¥24,200)
TOS5300	KRA200-TOS	¥22,000 (税込 ¥24,200)	KRA4-TOS	¥22,000 (税込 ¥24,200)
TOS5200	KRA200-TOS	¥22,000 (税込 ¥24,200)	KRA4-TOS	¥22,000 (税込 ¥24,200)
TOS6200A	KRB100-TOS	¥12,000 (税込 ¥13,200)	KRB2-TOS	¥6,000 (税込 ¥6,600)
TOS6210	KRB100-TOS	¥12,000 (税込 ¥13,200)	KRB2-TOS	¥6,000 (税込 ¥6,600)
TOS3200	KRA150-TOS	¥32,000 (税込 ¥35,200)	KRA3-TOS	¥32,000 (税込 ¥35,200)

Options

テストリード

- TL01-TOS (Max.AC5kV/1.5m)
●標準価格 ¥7,000 (税込 ¥7,700)



- TL02-TOS (Max.AC5kV/3m)
●標準価格 ¥9,000 (税込 ¥9,900)



- TL03-TOS (Max.AC10kV/1.5m)
●標準価格 ¥12,500 (税込 ¥13,750)



- TL04-TOS (Max.AC5kV/1.5m) TOS1200用
●標準価格 ¥10,000 (税込 ¥11,000)



- TL05-TOS (Max.AC5kV/1.5m) 149-10A用
●標準価格 ¥7,000 (税込 ¥7,700)



- TL06-TOS (Max.AC5kV/0.5m)
●標準価格 ¥10,000 (税込 ¥11,000)



- TL07-TOS (Max.AC5kV/1.5m)
●標準価格 ¥5,000 (税込 ¥5,500)



- TL08-TOS (Max.AC1kV/1.5m) TOS7200用
●標準価格 ¥8,000 (税込 ¥8,800)



- TL11-TOS (Max.30A/1.5m) TOS6200/6200A用
●標準価格 ¥14,000 (税込 ¥15,400)



- TL12-TOS (Max.60A/1.5m) TOS6210用
●標準価格 ¥30,000 (税込 ¥33,000)



- TL13-TOS (Max.40A/1.6m) TOS9302/9303/9303LC用
●標準価格 ¥27,000 (税込 ¥29,700)



- TL21-TOS (グリップ付/1.5m) TOS3200用
●標準価格 ¥13,000 (税込 ¥14,300)



- TL22-TOS (最大定格 1000V、10A/1.7m) TOS9303LC用
●標準価格 ¥13,000 (税込 ¥14,300)



- TL31-TOS (Max.AC5kV/1.5m)
●標準価格 ¥7,000 (税込 ¥7,700)



- TL32-TOS (Max.AC5kV/3m)
●標準価格 ¥9,000 (税込 ¥9,900)



- TL33-TOS (Max.AC5kV/0.5m) TOS9320用
●標準価格 ¥10,000 (税込 ¥11,000)



- TL51-TOS (89-01-0180) TOS7210S用



- HTL-2.5DH (Max.AC10kV/1.5m)
●標準価格 ¥9,500 (税込 ¥10,450)



テストプローブ

- HP01A-TOS (Max.AC4kV・DC5kV/1.8m)
●標準価格 ¥33,500 (税込 ¥36,850)

- HP02A-TOS (Max.AC4kV・DC5kV/3.5m)
●標準価格 ¥35,500 (税込 ¥39,050)



※リモコン用変換アダプタ [DD-5P/9P] が必要です。

- HP11-TOS (Max.DC1kV・100mA/1.8m)
●標準価格 ¥28,000 (税込 ¥30,800)



- HP21-TOS (Max.250V rms・100mA/1.8m)
●標準価格 ¥32,000 (税込 ¥35,200)



- LP01-TOS (Max.AC30A/2m)
●標準価格 ¥25,000 (税込 ¥27,500)



- LP02-TOS (Max.AC60A/2m)
●標準価格 ¥37,000 (税込 ¥40,700)



- FP01-TOS フラットプローブ TOS3200/9303LC用
●標準価格 ¥3,000 (税込 ¥3,300)



警告灯ユニット

- PL01-TOS (AC100V用)
●標準価格 ¥55,000 (税込 ¥60,500)



- PL02A-TOS (DC24V用)
●標準価格 ¥38,000 (税込 ¥41,800)



Options

リモートコントロールボックス

- RC01-TOS* (片手操作用/1.5m)
●標準価格 ¥18,700 (税込 ¥20,570)



- RC02-TOS* (両手操作用/1.5m)
●標準価格 ¥22,000 (税込 ¥24,200)



※リモコン用変換アダプタ (DD-5P/9P) が必要です。

DINコネクタケーブル

- DD-3 5P リモコン延長ケーブル(3m)
●標準価格 ¥6,000 (税込 ¥6,600)



リモコン用変換アダプタ

- DD-5P/6P 変換アダプタ (DIN - Mlni DIN)
●標準価格 ¥4,200 (税込 ¥4,620)



- DD-5P/9P 変換アダプタ (DIN - Mlni DIN)
●標準価格 ¥5,500 (税込 ¥6,050)



DIN 変換ケーブル DD-5P/9P は、下記のオプション製品を TOS9300/TOS5300/TOS5200シリーズに接続するための DIN (5ピン→9ピン)変換ケーブルです。

- ・リモートコントロールボックス (RC01-TOS/RC02-TOS)
- ・高電圧テストプローブ (HP01A-TOS/HP02A-TOS)
- ・接触電流試験用テストプローブ (HP21-TOS)

マルチアウトレット

- OT01-TOS TOS3200/TOS9303LC用
●標準価格 ¥45,000 (税込 ¥49,500)



ターミナルユニット

- TU01-TOS (TOS5300/TOS5200シリーズ用)
●標準価格 ¥28,000 (税込 ¥30,800)



TOS5300/5301/5302/5200の25ピンSIGNAL I/Oコネクタを、TOS5050A/5051Aの14ピンSIGNAL I/Oコネクタに変換するターミナルユニットです。TOS5050A/5051Aで行っていた外部コントロールをTOS5300/5301/5302/5200で行う為には、このターミナルユニットが必要です。

オプション一覧表

形名	リモートコントロール					警告灯、ブザー、ターミナル・ユニット					テストプローブ					テストリード									
	RC01/02-TOS	DD-3 5P	PL01-TOS	PL02A-TOS	TU01-TOS	HP01A/02A-TOS	HP11-TOS	HP21-TOS	LP01-TOS	LP02-TOS	FP01-TOS	TL01/02/03-TOS	TL04-TOS	TL05-TOS	TL06-TOS	TL07-TOS	TL08-TOS	TL11/12-TOS	TL13-TOS	TL21-TOS	TL22-TOS	TL31/32-TOS	TL33-TOS	TL51-TOS	HTL2.5-DH
TOS9300	○			○		○																	○	○	
TOS9301	○			○		○																	○	○	
TOS9301PD	○			○		○																	○	○	
TOS9302	○			○		○													○				○	○	
TOS9303	○			○		○													○				○	○	
TOS9303LC	○			○		○		○			○								○			○	○	○	
TOS9320															○								○	○	
TOS9213AS	○	○		○		○						○	○			○									
TOS5101	○	○	○																						
TOS5302	○			○	○	○																	○		
TOS5301	○			○	○	○																	○		
TOS5300	○			○	○	○																	○		
TOS5200	○			○	○	○																	○		
TOS6200A	○	○								○	○								○						
TOS6210	○	○								○	○								○						
TOS7200	○	○					○																		
TOS7210S	○	○																						○	
TOS3200								○			○										○				
149-10A																									○
RL01-TOS												○	○	○											

○ : 変換アダプタDD-5P/6Pが必要です。

○ : ケーブル定格内で使用可能です。

○ : 変換アダプタDD-5P/9Pが必要です。

耐電圧試験用品のご紹介

- 高圧用ゴム手袋



- 電気用ゴム長靴



こちらの商品のお問い合わせは下記までお願いいたします。
お問い合わせ先: ヨツギ株式会社 <URL> <http://www.yotsugi.co.jp>

【ご注意】 ■仕様、デザインなどは改善等の理由により、予告なく変更する場合があります。 ■諸事情により名称や価格の変更、また生産中止となる場合があります。 ■ご注文、ご契約の際の不明点等については弊社営業までご確認ください。また、ご確認のない場合に生じた責任、責務については負いかねることがあります。あらかじめご了承ください。 ■カタログに記載されている会社名、ブランド名は商標または登録商標です。 ■カタログに記載されている弊社製品は、使用に当たっての十分な知識を持った監督者のもとでの使用を前提とした業務用機器・装置であり、一般家庭・消費者向けに設計、製造された製品ではありません。 ■印刷の都合上、カタログに記載されている写真と現品に色・質感等での差異がある場合があります。 ■このカタログの内容について正確な情報を記載する努力はしておりますが、万一誤植、誤記等なお気付きの点がございましたら、弊社営業所までご一報ください。



キクスイ「お客様サポートダイヤル」

045-593-8600

【受付時間】 平日10～12/13～17



KIKUSUI

菊水電子工業株式会社

本 社	〒224-0023 横浜市都筑区東山田 1-1-3	TEL.(045) 593-0200
首都圏東営業所	〒224-0032 横浜市都筑区茅ヶ崎中央 6-1 サウスウッド 4 階	TEL.(045) 482-6458
首都圏南営業所	〒224-0023 横浜市都筑区東山田 1-1-3	TEL.(045) 593-7543
東 北 営 業 所	〒981-3133 仙台市泉区泉中央 3-19-1 リニューアルビル ST	TEL.(022) 374-3441
北 関 東 営 業 所	〒330-0801 さいたま市大宮区土手町 1-49-8 G・M 大宮ビル 5F	TEL.(048) 644-0601
東 海 営 業 所	〒465-0097 名古屋市中東区平和が丘 2-143	TEL.(052) 774-8600
関 西 営 業 所	〒564-0063 吹田市江坂町 1-12-38 江坂ソリトンビル 2F	TEL.(06) 6339-2203
九 州 出 張 所	〒812-0039 福岡市博多区冷泉町 7-19 NR ビル 2F	TEL.(092) 263-3680